

Kontakt

Prof. Dr. Klemens Scheidhauer
Klinik und Poliklinik für Nuklearmedizin
Klinikum rechts der Isar
Technische Universität München
Tel.: 089 41 40 - 29 60
E-Mail: K.Scheidhauer@lrz.tum.de

Kursleiter

Prof. Dr. Bernd Joachim Krause
Klinik und Poliklinik für Nuklearmedizin Rostock
Tel.: 0381 - 494 9101
E-mail: bernd.krause@med.uni-rostock.de

Information und Anmeldung im Kurssekretariat:

Kerstin Wotke
Klinik und Poliklinik für Nuklearmedizin
Klinikum rechts der Isar
Technische Universität München
Tel.: 089 41 40 - 63 45
Fax: 089 41 40 - 77 13
E-Mail: kerstin.wotke@lrz.tum.de



Klinikum rechts der Isar
Technische Universität München



Universitätsklinikum Rostock (AöR)

Münchener/Rostocker PET/CT-Kurs

Nächster Termin:
16. – 18. November 2011 in München

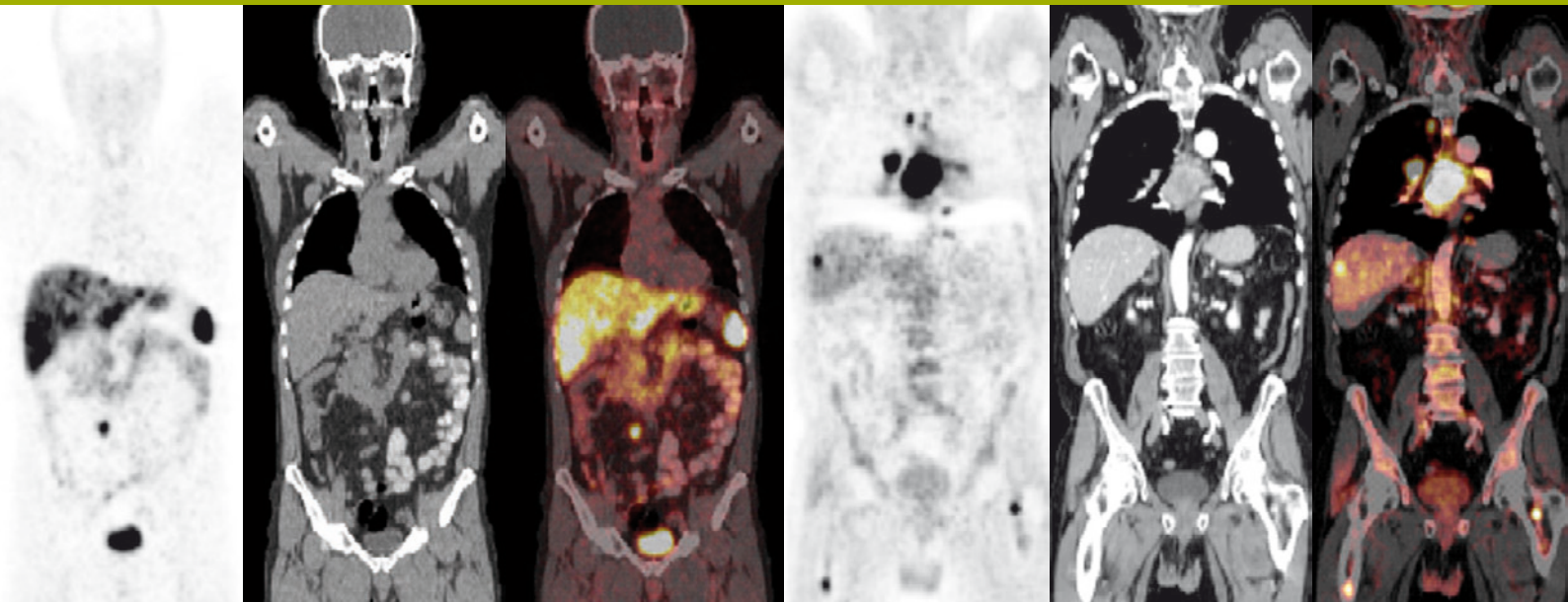

Programm PET/CT-Kurs

Die Kliniken für Nuklearmedizin des Klinikums rechts der Isar der Technischen Universität München und der Universität Rostock veranstalten zweimal im Jahr einen 2,5-Tage PET/CT-Kurs für Ärzte, die Grundlagen und klinische Anwendungen der multimodalen PET/CT-Bildgebung lernen wollen. Der Kurs besteht aus theoretischen Modulen und praktischen Anwendungen anhand der Auswertung unterschiedlicher PET/CT-Fälle von Patienten aus der klinischen Routine. Der Kurs ist in den täglichen Ablauf des PET/CT-Zentrums eingebunden, so dass zudem die Möglichkeit eines Austauschs mit den in der klinischen Routine tätigen Mitarbeitern des PET-Zentrums besteht.

Nächste Termine in 2012

Mai 2012, Kursort Rostock

November 2012, Kursort München

Zertifikat

Es wird ein Zertifikat über die erfolgreiche Teilnahme (Testat) ausgestellt, Fortbildungspunkte der Ärztekammer sind entsprechend beantragt.



Themen

- Grundlagen und Instrumentation
- CT Schnittbilddiagnostik: Hals, Thorax, Abdomen
- PET/CT Protokolle
- PET-MR eine neue technische Herausforderung
- Patientenvorbereitung
- Datenauswertung
- Radiopharmazie
- PET und PET/CT zur Therapiekontrolle
- Probleme und Pitfalls bei der PET/CT

PET-CT Vorträge:

- beim Lungenkarzinom
- beim malignen Melanom
- bei CUP-Tumoren
- bei urologischen Tumoren
- bei neuroendokrinen Tumoren
- beim Brustkrebs
- bei gastrointestinalen Karzinomen
- bei Lymphomen
- bei Sarkomen
- in der Kardiologie
- bei Hirntumoren
- in der Demenzdiagnostik
- PET-MR der nächste Schritt!?

Gebühren

PET/CT- Kurs 750,- EURO

Die Gebühren enthalten die Organisation des Aufenthaltes vor Ort, ein gemeinsames Abendessen und zusätzlich ein Exemplar der Monographie „Nuklearmedizinische Onkologie“, ecomed Verlag.

Sie beinhalten *nicht* die Kosten für An- und Abreise, Unterbringung und Lebenshaltung. Bei der Organisation der Unterbringung sind wir gerne behilflich (Informationen erhalten Sie im Kurssekretariat).

Kursreferenten (u.a.)

Klinikum rechts der Isar, Technische Universität München
Klinik und Poliklinik für Nuklearmedizin

Institut für Radiologie

Universitätsklinikum Rostock*

Klinik und Poliklinik für Nuklearmedizin

Institut für Diagnostische und Interventionelle Radiologie

Prof. Dr. K. Scheidhauer

Prof. Dr. B.J. Krause*

PD Dr. M. Dobritz

Prof. Dr. A. Drzezga

PD Dr. S. Dunkelmann*

Prof. Dr. M. Essler

Dr. G. Henriksen

Dr. S. Nekolla

Dr. S. Schmidt

Dr. S. Schwarzenböck*

Dr. M. Souvatzoglou