

Organismen als Lebensraum

Donnerstag, 9. Januar 2014

Michael Schöner

Zoologisches Institut und Museum, Universität Greifswald

*Pflanze sucht Untermieter! Echoakustische Anpassungen
in einem Fledermaus-Kannenpflanzen-Mutualismus*

Donnerstag, 16. Januar 2014

Prof. em. Dr. Lothar Kämpfe

Zoologisches Institut und Museum, Universität Greifswald

*Pflanzen als Lebensstätte für Phytonematoden und deren
Interaktionen*

Donnerstag, 23. Januar 2014

Prof. Dr. Martin Groschup

Friedrich-Loeffler-Institut für Tiergesundheit, Insel Riems

*Zoonotische Viren – Überleben in unterschiedlichen
Lebensräumen*



© CH'YEN C. LEE
wildborneo.com.my

ERNST MORITZ ARNDT
UNIVERSITÄT GREIFSWALD



Wissen
lässt
Seit 1456

Ihr Ansprechpartner:

Dr. Peter Michalik
Zoologisches Institut und Museum
Johann-Sebastian-Bach-Straße 11/12
17487 Greifswald

Telefon 03834 86-4099 und 86-4251
michalik@uni-greifswald.de

Fotos: I. Hermann, K. Fischer, G. Kerth, C.C. Lee, USDA

Vortragsreihe am Zoologischen Institut und Museum Greifswald

jeweils 17.15 Uhr

Hörsaal Zoologisches Institut und Museum
Johann-Sebastian-Bach-Straße 11/12
17489 Greifswald

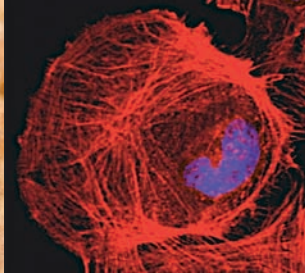

Jede Art besiedelt eine mehr oder weniger breite Palette an Lebensräumen, in welchen die artspezifischen Erfordernisse an Überleben und erfolgreiche Reproduktion erfüllt sind. Bei einer erstaunlich hohen Anzahl an Arten ist der Lebensraum ein anderer Organismus. Schätzungen gehen davon aus, dass ca. die Hälfte aller rezenten Arten auf oder in anderen Organismen lebt! Die hierbei entstehenden Interaktionen können freundlicher (Mutualismus) oder feindlicher Natur sein (z.B. Parasitismus). Durch wechselseitige Anpassungen unterliegen derartige Beziehungen einer hohen Dynamik, was sie ökologisch wie auch evolutionsbiologisch gleichermaßen interessant macht. Unsere Vortragsreihe soll einen Einblick in die Vielfalt dieser fantastischen Wechselwirkungen gewähren.

Donnerstag, 7. November 2013 |—————|

Prof. Dr. Joachim Kurz
Institut für Evolution und Biodiversität, Universität Münster

*Wirt-Parasit-Coevolution und Immungedächtnis beim Mehlkäfer *Tribolium castaneum**

Donnerstag, 21. November 2013 |—————|

Prof. Dr. Thomas Bosch
Zoologisches Institut, Universität Kiel

Das Prinzip Metaorganismus: Wirt-Mikroben Interaktionen im Tierreich

Donnerstag, 5. Dezember 2013 |—————|

Prof. Dr. Jan-Peter Hildebrandt
Zoologisches Institut und Museum, Universität Greifswald

Besiedelt von Kopf bis Fuß mit gefährlichen Bakterien - Warum sind wir nicht alle krank?

Donnerstag, 12. Dezember 2013 |—————|

Jaap von Schaik
Max-Planck-Institut für Ornithologie, Seewiesen

Einfluss des Sozialsystem des Wirtes auf die genetische Struktur von Parasiten

Donnerstag, 19. Dezember 2013 |—————|

Dr. Christian Imholt
Friedrich-Loeffler-Institut für Tiergesundheit, Insel Riems

Bestimmende Faktoren in der Populationsdynamik von Nagetieren

