



26. Mai 2012
*welt***MS***tag*

www.kompetenznetz-multiplesklerose.de

Eröffnungsveranstaltung
zur Ausstellung „Perspektiven
für Menschen mit MS“

Gemeinsame Veranstaltung mit

DMSG

DEUTSCHE MULTIPLE SKLEROSE GESELLSCHAFT
Landesverband Bayern e.V.

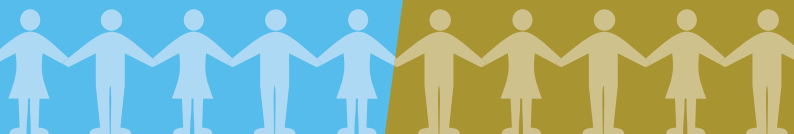

Eröffnungsveranstaltung und Ausstellung zum Welt MS Tag 2012

- ▶ Eröffnungsveranstaltung am **26.05.2012** im Hörsaal-Pavillon mit folgenden Vorträgen:

10.00 Uhr Begrüßungskaffee

10.30 Eröffnung der Ausstellung
Dr. med. Monika Himmighoffen
Vorstandsvorsitzende der DMSG Bayern
Sandra Hanschke
Leiterin der KKNMS-Geschäftsstelle

10.45 – 11.15 MS und aktuelle Therapieentwicklungen
Prof. Dr. med. Bernhard Hemmer
Neurolog. Klinik und Poliklinik des Klinikums r. d. Isar, München

12.00 – 12.30 MS und Ernährung
Dr. med. Dieter Pöhlau
Neurolog. Abteilung Kamillus-Klinik, Asbach

ab ca. 12.30 Mittagsimbiss

ab ca. 13.30 Möglichkeit zur Laborbesichtigung
Dr. Veit Rothhammer
Neurolog. Klinik und Poliklinik des Klinikums r. d. Isar, München

Ende der Veranstaltung gegen 14.30 Uhr

- ▶ Ausstellungszeitraum vom **26.05. – 08.06.2012** täglich ab 9.00 Uhr im Hörsaal-Foyer, u. a. zu folgenden Themen:

Was ist MS?

Wie fühlt es sich an, mit MS zu leben?

Was erkenne ich in meinen MRT-Bildern?

Wie kann ich die MS-Forschung unterstützen?

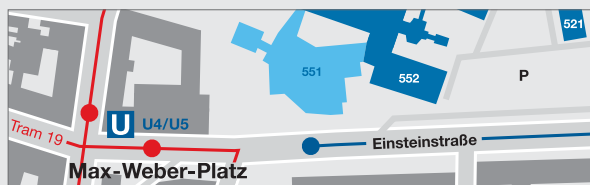

Hörsaal-Foyer / -Pavillon im Klinikum r. d. Isar Gebäudetrakt 551, Eingang Einsteinstraße

Geschäftsstelle KKNMS

Klinikum rechts der Isar, TU München
Neurologische Klinik und Poliklinik
Krankheitsbezogenes Kompetenznetz MS

Ismaninger Straße 22 | 81675 München
Telefon +49 89 4140-4628 | E-Mail info@kkn-ms.de