

# Familien-Universität

**2010**  
Sommersemester



Bundesministerium  
für Familie, Senioren, Frauen  
und Jugend

Aktionsprogramm  
Mehrgenerationenhäuser

## Kontakt

Bürgerhafen  
Dr. Monika Meyer-Klette  
Markt 23/24, 17489 Greifswald  
Tel. 03834 517814  
monika.meyer-klette@  
pommerscher-diakonieverein.de

Ernst-Moritz-Arndt-Universität  
Jan Meßerschmidt  
Domstraße 11, 17489 Greifswald  
Tel. 03834 86-1150  
pressestelle@uni-greifswald.de

universalLes



LEARNEN

ERNST MORITZ ARNDT  
UNIVERSITÄT GREIFSWALD



Wissen  
lockt.  
Seit 1456

Ein Gemeinschaftsprojekt der Ernst-Moritz-Arndt-Universität  
und des Bürgerhafens Greifswald



Mehr  
Generationen  
Haus

Der Eintritt zu allen Veranstaltungen ist frei.  
Anmeldungen nehmen wir gern entgegen.

Programmänderungen vorbehalten.

**2010**  
Sommersemester

# Familien-Universität



Dr. Martin Wilmking,  
Institut für Botanik und  
Landschaftsökologie

**Schmilzt dem Eisbär bald das  
Eis weg? Klimawandel in den  
hohen Breiten**

Donnerstag, 18.03.2010



Prof. Dr. Martin Meschede,  
Institut für Geographie und Geologie

**Expedition ins Reich der Steine**

Donnerstag, 20.05.2010

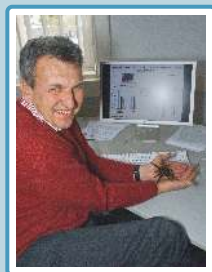

Prof. Dr. Alfons Hamm,  
Institut für Psychologie

**Haben Kinder andere Ängste als  
Erwachsene?**

Donnerstag, 15.04.2010



Dr. Birgit Dahlenburg,  
Kustodin der Universität Greifswald

**Waren die Studenten früher  
artiger? Alltagsgeschichten aus  
dem Greifswalder Studentenleben  
und dem Karzer**

Donnerstag, 17.06.2010



Die Veranstaltungen finden jeweils um 16:00 Uhr  
im Konferenzsaal der Universität Greifswald,  
Domstraße 11, Eingang 2, 17489 Greifswald statt.

# Veranstaltungsplan