

* MainStudy

20-23/01'14

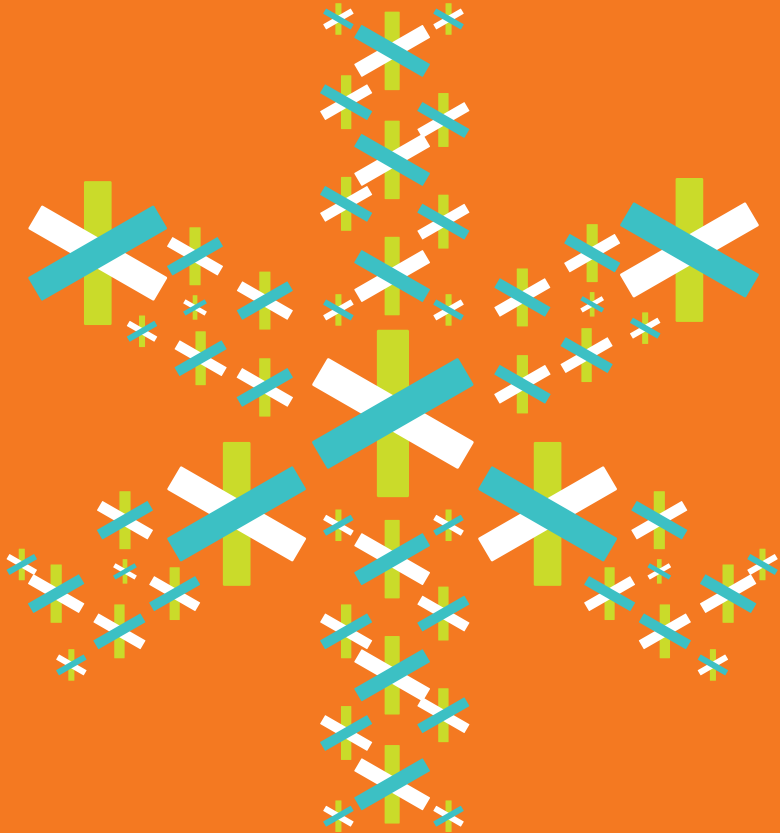

STUDIEN- UND BERUFSCHANCEN IN DER MAINMETROPOLE

 **Bundesagentur
für Arbeit**
Agentur für Arbeit
Frankfurt am Main

FH FFM
Fachhochschule
Frankfurt am Main
University of
Applied Sciences

GOETHE 
UNIVERSITÄT
FRANKFURT AM MAIN

hfg OF_MAIN

Hochschule für Musik
und Darstellende Kunst
Frankfurt am Main

Philosophisch-Theologische
Hochschule Sankt Georgen
Offenbacher Landstraße 224
D-60599 Frankfurt am Main

Tag	Ort	Seite
Mo. 20.01.2014	Fachhochschule Frankfurt am Main University of Applied Sciences	6
Di. 21.01.2014	Fachhochschule Frankfurt am Main University of Applied Sciences	7
Mi. 22.01.2014	Hochschule für Musik und Darstellende Kunst Frankfurt am Main	8
Mi. 22.01.2014	Philosophisch-Theologische Hochschule Sankt Georgen	9
Mi. 22.01.2014	Hochschule für Gestaltung Offenbach	10
Mi. 22.01.2014	Goethe-Universität Frankfurt am Main Campus Westend	12
Do. 23.01.2014	Goethe-Universität Frankfurt am Main Campus Riedberg	20

Beratungsstellen und -angebote

Bundesagentur für Arbeit	26
Fachhochschule Frankfurt am Main	28
Goethe-Universität Frankfurt am Main	30

Das Programm findest Du auch im Internet: www.mainstudy.de



Herzlich Willkommen!

Du wirst vermutlich in den Vorbereitungen für die Abschlussprüfungen stecken und Dir bis jetzt wenig Gedanken gemacht haben, was danach kommt ...

Die **MainStudy** bietet Dir kompakt und intensiv die wesentlichen Informationen zu Studien- und Berufsmöglichkeiten in der Metropole Frankfurt und Region und dies nicht auf irgendeinem Messegelände, sondern direkt vor Ort auf den Campusstandorten der fünf wichtigsten Hochschulen. Hier erhältst Du Einblicke in die unterschiedlichen Studiengänge und Berufsperspektiven, kannst die Einrichtungen und Institute anschauen und schon erste Kontakte mit Studis und Profs knüpfen.

Die Bundesagentur für Arbeit rundet das Angebot ab mit zahlreichen Vorträgen zur Berufspraxis und übergreifenden Themen zur Entscheidungsfindung und Überbrückungsmöglichkeiten zwischen Schulabschluss und Studium.

An allen vier Tagen der **MainStudy** findest Du vor Ort auch unsere Infostände, an denen Du Kurzinformationen zu allen Themen rund um Studium und Beruf erhalten kannst.

Schöpfe aus dem Vollen und nutze die vier Tage für Deine Orientierung!

Wir freuen uns auf Dich!

Deine Organisatorinnen und Organisatoren aus der Berufs- und Studienberatung

**STUDIEN- UND BERUFSCHANCEN
IN DER MAINMETROPOLE**

Was erwartet Dich im Rahmen der MainStudy an der FH Frankfurt am Main?

Neben interessanten Vorträgen zu einzelnen Studiengängen sowie zu Themen rund um das Studium (alle in Gebäude 4) kannst Du Dich auf folgende Programmpunkte freuen:

- Was ist der Unterschied zwischen Schule und Studium?
- Wie kann ich mein Studium finanzieren?
- Welche Unterstützungsmöglichkeit habe ich mit einer Behinderung?
- Wie kann ich Studium und Kind unter einen Hut bringen?

Diese und weitere brennende Fragen klären wir im Rahmen von **Interviews mit Studierenden**. Sei dabei und frage mit!

- Nimm teil an **spannenden Laborführungen und -experimenten** unserer ingenieurwissenschaftlichen Fachbereiche.
- Hol Dir Infos über Studienmöglichkeiten und weitere Angebote der FH Frankfurt an den **zahlreichen Infoständen** (Geb. 4 | EG).
- Schau bei einer der **Campusführungen** durch Studierende hinter die Kulissen.
- Lerne **mögliche Berufsfelder nach dem Studium** kennen in unserer Ausstellung „Hoch Hinaus – FH-Absolvent/-innen erklimmen die Karriereleiter“ (Geb. 4 | Empore).

Über Treff- und Zeitpunkte für die Interviews sowie Campus- und Laborführungen werden wir Dich an den beiden Tagen vor Ort aktuell informieren!

Wir freuen uns auf Dein Kommen!

Zentrale Anlaufstelle für die Veranstaltungen ist Gebäude 4!



Lageplan FH FFM



Und wie kommst Du zur FH Frankfurt am Main?

Straßenbahn

- Linie 12, Haltestelle: Friedberger Landstr./Rohrbachstraße (3 Minuten Fußweg)
- Linie 18, Haltestelle: Nibelungenplatz/FH

U-Bahn

- U4-Bahn bis Haltestelle „Höhenstrasse“, umsteigen in Buslinie 32 (Richtung Hauptbahnhof), Haltestelle: Nibelungenplatz/FH
- U5-Bahn bis Haltestelle „Deutsche Nationalbibliothek“, umsteigen in Buslinie 32 (Richtung Ostbahnhof), Haltestelle Nibelungenplatz/FH

Montag, 20.01.2014 – Veranstaltungen in Gebäude 4

Zeit	Hörsaal 109/110	Hörsaal 111/112	Hörsaal 8	Audimax
09.00 bis 09.45				Willkommen an der FH Frankfurt – Tipps zur richtigen Studienwahl Frank Weyel Studienberater FH Frankfurt
10.00 bis 10.45	Bundespolizei Fabienne Böttcher Bundespolizeiakademie Frankfurt	Informatik – mobile Anwendungen Prof. Dr. Matthias Deegener FH Frankfurt	Material- und Pro- duktentwicklung Prof. Hector Solis FH Frankfurt	Bauingenieurwesen Prof. Dr.-Ing. Achim Hitzel FH Frankfurt
11.00 bis 11.45	Geoinformation und Kommunaltechnik Prof. Dr.-Ing. Cornelia Eschelbach FH Frankfurt	Bioverfahrenstechnik Prof. Dr. Heike Holthues FH Frankfurt	Animation & Game Prof. Dr. Tilmann Kohlhaase Hochschule Darmstadt	Betriebswirtschaft Prof. Dr. Felix Liermann FH Frankfurt
12.00 bis 12.45	Logopädie Thomas Brauer Lehranstalt für Logopädie Uniklinik Mainz	Was heißt studieren und warum an der FH Frank- furt? Sabrina Müller Studienberaterin FH Frankfurt	Wirtschaftsrecht Prof. Dr. Christiane Siemes FH Frankfurt	Informationssystem- technik Elektrotechnik und Kommunikations- technik Prof. Dr. Sven Kuhn FH Frankfurt
13.00 bis 13.45	Studien- und Berufs- wahl – wie entscheide ich mich? Vera Landua, Günther Kapust Agentur für Arbeit	Studium und Praktikum im Ausland gehören dazu Friederike Schöfisch International Office FH Frankfurt	Energieeffizienz und er- neuerbare Energien Prof. Dr.-Ing. Hartmut Hinz FH Frankfurt	Soziale Arbeit Dr. Thorsten Stoy FH Frankfurt
14.00 bis 14.45	Wo bitte, geht's zum Film? Ralph Förg Filmhaus Frankfurt		Wie bewerbe ich mich an der FH Frankfurt? Barbara Wolfer, Studien- beraterin Jutta Witte, Studienbüro FH Frankfurt	



Dienstag, 21.01.2014 – Veranstaltungen in Gebäude 4

Zeit	Hörsaal 109/110	Hörsaal 111/112	Hörsaal 8	Audimax
09.00 bis 09.45		Wirtschaftsingenieurwesen online Prof. Dr. Stefan Dominico FH Frankfurt	International Finance Prof. Dr. Andrea Gubitza FH Frankfurt	Willkommen an der FH Frankfurt – Tipps zur richtigen Studienwahl Frank Weyel, Studienberater FH Frankfurt
10.00 bis 10.45	Überbrückungsmöglichkeiten zwischen Schule und Studium im In- und Ausland Wolfgang Becker Agentur für Arbeit	Service Engineering Maschinenbau Prof. Dr.-Ing. Hans-Reiner Ludwig FH Frankfurt	BAföG und andere Studienfinanzierungsmöglichkeiten Studentenwerk Frankfurt	International Business Administration Prof. Dr. Judith Ehsen-Rühl FH Frankfurt
11.00 bis 11.45	Physiotherapie Ute Schreitmüller-Föhrenbach Schule für Physiotherapie Klinikum Frankfurt-Höchst	Was heißt studieren und warum an der FH Frankfurt? Sabrina Müller Studienberaterin FH Frankfurt	Soziale Arbeit: transnational Beatrix Schwarzer FH Frankfurt	Luftverkehrsmanagement Prof. Dr. Kirstin Zimmer FH Frankfurt
12.00 bis 12.45	Erzieher/in Marcus Fischer-Reitgaßl Kita Frankfurt	Wirtschaftsinformatik Prof. Dr. Michael Hefter FH Frankfurt	Wie bewerbe ich mich an der FH Frankfurt? Barbara Wolfer, Studienberaterin Jutta Witte, Studienbüro FH Frankfurt	Bauingenieurwesen Prof. Dr.-Ing. Achim Hitzel FH Frankfurt
13.00 bis 13.45	FernUniversität Hagen – Ergänzung und Alternative zum Präsenzstudium Dr. Adrian Jitschin Robert Brandt		Public und Non-Profit-Management Prof. Dr. Adelheid Zeis FH Frankfurt	
14.00 bis 14.45	Hessen 2015 – welche Fachkräfte werden gebraucht? Frank Ziemer Industrie- und Handelskammer Frankfurt	Architektur Prof. Dipl.-Ing. Claudia Lülting FH Frankfurt	Informatik an der FH Frankfurt Prof. Dr. Jörg Schäfer FH Frankfurt	Maschinenbau Prof. Dr.-Ing. Christoph Heinrich FH Frankfurt



Hochschule für Musik und Darstellende Kunst

Mittwoch, 22.01.2014

Eschersheimer Landstraße 29-39
60322 Frankfurt a. M.
Tel.: 069/154007-0
Fax: 069/154007-108
U1/U2/U3 „Eschenheimer Tor“

Treffpunkt: Foyer

In der Hochschule für Musik und Darstellende Kunst werden folgende Studiengänge vorgestellt:

10.00 Uhr

- Musikstudium (künstl. Ausbildung und Lehrämter)
- Musiktheater (Gesang)
- Schauspiel
- Tanz
- Regie

Hochschule für Musik
und Darstellende Kunst





Philosophisch-Theologische Hochschule Sankt Georgen Frankfurt am Main

Mittwoch, 22.01.2014

Offenbacher Landstraße 224
60599 Frankfurt am Main
Tel.: 0 69/60 61-2 19
Fax: 0 69/60 61-3 07
E-Mail: rektorat@sankt-georgen.de
Internet: www.sankt-georgen.de

Anfahrt

Ab „Hauptbahnhof“: Straßenbahn Linie 16
Richtung „Offenbach Stadtgrenze“

Ab „Südbahnhof“ oder „Mühlberg“: Straßenbahn Linien 15 und 16
Richtung „Offenbach Stadtgrenze“

Bis zur Haltestelle „Balduinstraße“; auf der gleichen Straßenseite
ca. 50 m zurücklaufen zum Eingangstor.

Treffpunkt

14.00 Uhr, im Seminarraum 1, 1. OG („neues“ Hochschulgebäude), der Philosophisch-Theologischen Hochschule Sankt Georgen, Vorstellung unserer Studiengänge:

- Magister in Katholischer Theologie
- Bachelor in Philosophie

Berufschancen innerhalb der Kirche und in anderen Arbeitsfeldern. Im Anschluss an die Informationsveranstaltung wird ein Rundgang über den Campus angeboten.

Nähere Informationen finden Sie unter:
http://www.mainstudy.de/detail_stgeorgen.html

Hochschule für Gestaltung Offenbach am Main (HfG)

Mittwoch, 22.01.2014

Kreativität ist ein wichtiges Wirtschaftsgut von morgen. Am besten gedeiht Kreativität in einer schöpferischen Atmosphäre, in der miteinander gearbeitet und experimentiert werden darf. Deshalb zieht die HfG – im Gegensatz zu den meisten anderen Kunsthochschulen – zwischen den einzelnen Fachrichtungen keine starren Grenzen. Studierende der Fachrichtung Kunst können an Seminaren der Fachrichtung Kommunikationsdesign oder Produktgestalter an Kunst-Projekten teilnehmen. In den Fachbereichen der HfG, Visuelle Kommunikation und Produktgestaltung, sind rund 600 Studierende eingeschrieben. Für den Abschluss des Studiums (Diplom-Designer) stehen vier Fachrichtungen zur Wahl: Kunst, Kommunikationsdesign, Medien, Bühnen- und Kostümbild (Fachbereich Visuelle Kommunikation) und Produktgestaltung (im gleichnamigen Fachbereich).

Die Regelstudienzeit beträgt zehn Semester. Die ersten beiden Semester des Grundstudiums vermitteln allgemeine Grundlagen. Das Grundstudium schließt nach dem 4. Fachsemester mit der Vordiplomprüfung (gestalterische Arbeit) ab. Das Hauptstudium von sechs Fachsemestern wird mit der Diplomarbeit (gestalterisches und theoretisches Hauptfach plus gestalterisches oder theoretisches Nebenfach) abgeschlossen. Während des Studiums muss ein zwölfwöchiges Praktikum absolviert werden.

In ihrer mehr als 175-jährigen Geschichte hat die HfG ihr Curriculum stets den Erfordernissen der Zeit angepasst. 1832 als Handwerkerschule gegründet, erfolgte 1970 die Umwandlung in eine künstlerisch-wissenschaftliche Hochschule des Landes Hessen. Bereits in den 1980er Jahren hat sich die HfG als eine Hochschule positioniert, in der sowohl künstlerisch-experimentelle als auch gestalterisch avancierte Themenfelder untersucht und bearbeitet werden.

Die Hochschule stellt darüber hinaus immer wieder ihre Wettbewerbsfähigkeit in der freien Wirtschaft unter Beweis. Zahlreiche Studienarbeiten und Wettbewerbseinreichungen sind mit international renommierten Preisen und Anerkennungen bedacht worden. Kooperationen mit der Wirtschaft, der Kultur, den Wissenschaften sowie den öffentlichen Institutionen verbinden die Hochschule für Gestaltung Offenbach mit dem vielfältigen Leben in der Rhein-Main-Region.



Mittwoch, 22.01.2014 – Aula der HfG

10.00 Uhr	Visuelle Kommunikation	Prof. Heiner Blum
10.00 Uhr	Produktgestaltung	Prof. Peter Eckart

Lageplan hfg



Hochschule für Gestaltung
Offenbach am Main
Schlossstraße 31
63065 Offenbach am Main
Tel.: 069/80059-0
Fax: 069/80059-202
www.hfg-offenbach.de

Mit öffentlichen Verkehrsmitteln (RMV)

- S1, S2, S8, S9 ab Frankfurt Hbf
- S8, S9 ab Frankfurt Flughafen Regionalbahnhof

Richtung: Hanau Hbf, Dietzenbach Bf.
bzw. Rödermark – Ober-Roden
Haltestelle: Offenbach Marktplatz
ca. 2 min zu Fuß Richtung Mainufer

Mit Individualverkehrsmitteln

- A661, Ausfahrt Kaiserlei (15)
- Kreiselausfahrt „Hafen“
- Vorfahrtsstraße ca. 2 km folgen („Nordring“)
- am Main entlang halten
- Mainufer-Messeparkplatz
- ca. 5 min Fußweg

Zur Auskunft der Deutschen Bahn: Hier ist die HfG als Ziel bereits voreingestellt, Sie müssen nur noch Ihren Abfahrtsbahnhof eintragen.

Goethe Universität Veranstaltungen auf dem Campus Westend

Mittwoch, 22.01.2014

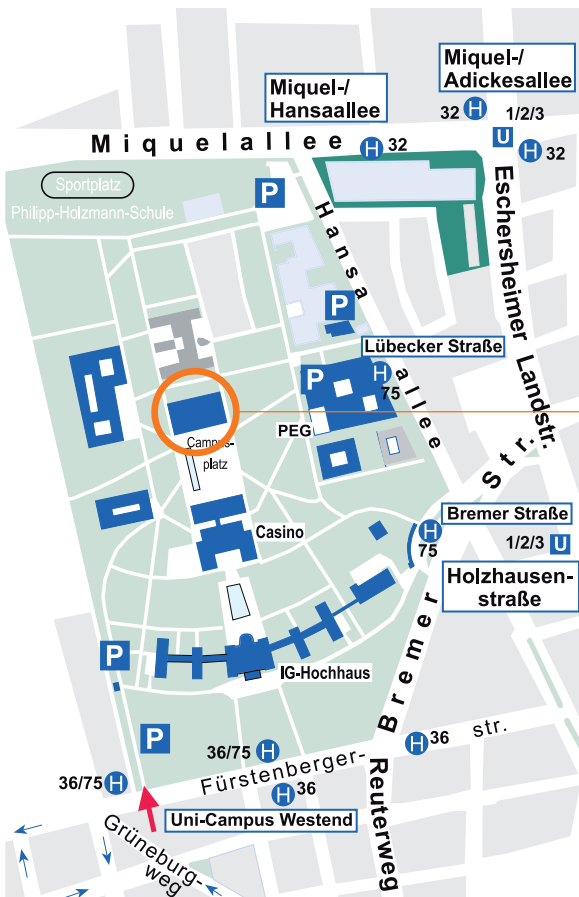

Goethe-Universität
 Campus Westend
 Hörsaalzentrum
 Grüneburgplatz 1
 60323 Frankfurt

Die zentralen Veranstaltungen
 am **Mittwoch, 22.01.2014**,
 finden im Hörsaalzentrum
 (Gebäude 4) statt.



Anfahrt mit öffentlichen Verkehrsmitteln

- Vom Hauptbahnhof mit der S-Bahn bis zur Station „Hauptwache“, dann mit der U-Bahn, Linien 1, 2, 3, 8 bis zur Station „Holzhausenstrasse“, 5 Minuten Fußweg bis zum Campus.
- Alternativ mit der S-Bahn bis zur Station „Konstablerwache“, dann mit dem Bus 36, Richtung Westbahnhof, bis zur Station „Uni Campus Westend“.

Anfahrt mit dem Auto

- Ab Miquelallee (A66) über Hansaallee und Bremer Straße zur Einfahrt Fürstenbergerstrasse.

Es gibt **keine** Besucher-Parkplätze auf dem Unigelände.



Sonderveranstaltungen

Einfach näher dran: Studierende berichten über ihre Studiengänge

12:45-13:45 Uhr

Salwa Yousef mit Stipendiat/innen des Deutschland-Stipendiums

Foyer im 3. OG, Hörsaalzentrum

Führung über den Campus Westend

13:00-13:45 Uhr und 14:00-14:45 Uhr

Studierende aus dem Projekt

Experience Fundraising

Campus Westend: Hörsaalzentrum,

Foyer EG, Infostand der Zentralen

Studienberatung

Bitte vorher am Stand anmelden!

Mittwoch, 22.01.2014 – Campus Westend, Veranstaltungen im Hörsaalzentrum

Zeit	HZ 1	HZ 2	HZ 3	HZ 4
09.00 bis 10.00	Rechtswissenschaft Fabienne Peter Uni Frankfurt	Erziehungswissenschaft Dr. Birte Egloff Uni Frankfurt	Philosophie Dr. Stefan Deines Uni Frankfurt	Allgemeine und Vergleichende Literaturwissenschaft Dr. Juliane Prade Uni Frankfurt
10.15 bis 11.15	Wirtschaftswissenschaften Prof. Dr. Guido Friebel Uni Frankfurt	Lehramt Johannes Appel, Silke Hennen Uni Frankfurt	Mustervorlesung Philosophie Dr. Stefan Deines Uni Frankfurt	Romanistik Dr. Christina Giaimo Patronas
11.30 bis 12.30	Politikwissenschaft Prof. Dr. Jens Borchert Uni Frankfurt	Medizin Frank Seibert-Alves Uni Frankfurt	Germanistik Dr. Gabriele Rohowski Uni Frankfurt	Katholische Theologie Meike Schäfer, Sascha Eberz Uni Frankfurt
12.45 bis 13.45	Sportwissenschaften Dr. Antje Grigereit Uni Frankfurt	Theater-, Film- und Medienwissenschaften Prof. Dr. Harald Hillgärtner Uni Frankfurt	Sie studieren, wir machen den Rest - das Studentenwerk Frankfurt am Main stellt sich vor Mitarbeiter/innen des Beratungszentrums	Religionswissenschaft/ Evangelische Theologie (NN), Dr. Michael Schneider Uni Frankfurt
14.00 bis 15.00	Psychologie Stefan Braun Uni Frankfurt	Fluglotsen Heike Lenort Deutsche Flugsicherung	Life/Work Planning: Lass dir nichts erzählen. Finde selber raus, was zu dir passt! Manfred Fock L/WP Trainer	Bachelor – und dann...? Renate Empting Agentur für Arbeit
15.15 bis 16.15	Psychologie Stefan Braun Uni Frankfurt	Ausbildung und Duales Studium bei Fraport Joachim Lampe Fraport AG	Mustervorlesung Rechtswissenschaft Dr. Denis Basak Uni Frankfurt	Pilotenausbildung Sebastian Saemann Pilot Training Network GmbH A Company of Lufthansa Flight Training GmbH



Mittwoch, 22.01.2014 – Campus Westend, Veranstaltungen im Hörsaalzentrum

Zeit	HZ 5	HZ 6	HZ 7	HZ 8
09.00 bis 10.00	Linguistik Dr. Matthias Schulze-Büntje Uni Frankfurt	Sinologie Clemens Büttner Uni Frankfurt	Als Erste/r in der Familie studieren Arbeiterkind.de	Skandinavistik Dr. Jackie Nordström Uni Frankfurt
10.15 bis 11.15	Kunstgeschichte Dr. Bettina Marten, Dr. Helen Barr Uni Frankfurt	Sprachen und Kulturen Südostasiens Frederike Trotier Uni Frankfurt	Empirische Sprach- wissenschaften Dr. Zakharia Pourtskhvanidze Uni Frankfurt	Islamische Studien Dr. Mark Chalil Bodenstern Uni Frankfurt
11.30 bis 12.30	English Studies/ American Studies Nina Holst, Benjamin Betka Uni Frankfurt	Japanologie Lisa Mundt Uni Frankfurt	Ethnologie Prof. Dr. Susanne Schröter Uni Frankfurt	Klassische Philologie Prof. Dr. Thomas Paulsen Uni Frankfurt
12.45 bis 13.45	Geschichte Dr. Dirk Wiegandt, Dr. Christian Kleinert Uni Frankfurt	Soziologie Jun. Prof. Phil Langer Uni Frankfurt	Kulturanthropologie und Europäische Ethnologie Dr. Petra Ilyes, Franziska Sperling Uni Frankfurt	Judaistik Dr. Annelies Kuyt Uni Frankfurt
14.00 bis 15.00	Berufsfeld Verlag Judith Hoffmann, Nadine Klein Mediacampus Frankfurt	Studiensemester im Ausland Olaf Purkert, Jule Türke Uni Frankfurt	FernUniversität Hagen – Ergänzung und Alternati- ve zum Präsenzstudium Dr. Adrian Jitschin, Robert Brandt	Musikwissenschaft Dr. René Michaelsen Uni Frankfurt
15.15 bis 16.15	Berufe im Theater Robert Leisner-van Liempt ZAV	Undergraduate and graduate programs at Goethe in English and German: Options for internationals Dr. Mathias Diedrich Uni Frankfurt	Duales Studium im öffentlichen Dienst Dirk Huber Agentur für Arbeit	Berufe mit Fremd- sprachen: Studium und Ausbildung Günther Kapust Agentur für Arbeit

Mittwoch, 22.01.2014 – Rahmenprogramm Campus Westend / Campus Bockenheim

Arbeiterkind.de

09:00-12:00 Uhr	Infostand: Als Erste/r in der Familie studieren?	Campus Westend: Hörsaalzentrum, Foyer EG
-----------------	---	---

Erziehungswissenschaft

14:00-16:00 Uhr	Pädagogik studieren??? – Frag' einfach die, die es machen! – Podiumsdiskussion mit Studierenden der Erziehungswissenschaft, moderiert von Dr. Birte Egloff	Campus Westend: PEG-Gebäude, 4. OG, Raum 4.G102
-----------------	---	--

Wie funktioniert das Studieren an der Uni? Wie findet man sich am Fachbereich Erziehungswissenschaften zurecht? Was kann ich überhaupt mit dem Studium hinterher anfangen? Und wie ist es denn nun, das Studenten-Leben? Sicher gehen Ihnen noch mehr Fragen durch den Kopf. Wir geben Ihnen die Gelegenheit, aktuelle Studierende aus dem Bachelor und Master Erziehungswissenschaft, die selbst einmal wie Sie angefangen haben, mit allen Ihren Fragen und Themen zu löchern!

Evangelische Theologie/Religionswissenschaft

14:00-16:00 Uhr	Vortrag: „Gott studieren – Theologie und Religionswissenschaft“ mit anschließender Frage- und Diskussionsrunde Prof. Melanie Köhlmoos	Campus Westend: IG-Hochhaus, Nebengebäude Raum 1.701. Vorherige Anmeldung erforderlich unter: studiendekan.evtheol@em.uni-frankfurt.de
-----------------	---	---

Germanistik

13:00-14:00 Uhr	Institutsführung und Gesprächsrunde Tim Albrecht	Campus Westend: IG-Hochhaus, Raum 2.253
-----------------	--	--

Islamische Studien

11:15-12:45 Uhr	Infostand	Campus Westend: Hörsaalzentrum, Foyer EG
-----------------	------------------	---



Mittwoch, 22.01.2014 – Rahmenprogramm Campus Westend / Campus Bockenheim

Klassische Philologie

12:30-16:30 Uhr	Tag der offenen Tür des Institutes für Klassische Philologie: Bei einer Tasse Kaffee Studierende und Dozenten des Faches kennenlernen inklusive Studienberatung und Institutsführung	Campus Westend: IG-Hochhaus, Raum 4.456
	Helena Schmedt u.a.	

Kulturanthropologie und Europäische Ethnologie

16:00-16:45 Uhr	Vortrag: „Facebook und ‚Privatsphäre‘: Es ist kompliziert“	Campus Westend: IG-Hochhaus, Raum 1.515
	Posten, liken und Fotos hochladen sind für viele NutzerInnen von Online Social Networks wie Facebook alltägliche Aktivitäten. Sowohl medial als auch in akademischen Kontexten werden „Privatsphäre“ und auch „Privatsphärenschutz“ vermehrt diskutiert. In dem interdisziplinären Projekt des Institutes für Kulturanthropologie und Europäische Ethnologie und des Fraunhofer-Instituts für Sichere Informationstechnologie „DIPO-Software Design for Interactional Privacy within Online Social Networks“ beschäftigen wir uns seit einigen Jahren mit den Praxen der NutzerInnen und den technischen Bedingungen, unter denen diese Praxen statt finden. Dabei sollen aus den empirischen Daten und dem speziellen methodologischen Vorgehen neue Erkenntnisse für Software Design generiert werden. In dem Vortrag werden bisherige Ergebnisse vorgestellt, das methodologische Vorgehen erläutert und Implikationen für Software Design diskutiert.	

Lehramt

12:00-14:30 Uhr	Back to School – eine Veranstaltung zur Studien- und Berufswahl Lehramt	Campus Westend: Casino, Festsaal
	Johannes Appel, Silke Hennen u.a.	

Mittwoch, 22.01.2014 – Rahmenprogramm Campus Westend / Campus Bockenheim

Philosophie

10:15-11:15 Uhr **Mustervorlesung**
Dr. Stefan Deines

Campus Westend:
Hörsaalzentrum, HZ 3

Politikwissenschaft/Soziologie

Infostand

Campus Westend:
Hörsaalzentrum, Foyer EG

Rechtswissenschaft

10:00-11:30 Uhr **Jura studieren? Hier kannst Du alles Fragen!**
Gesprächsmöglichkeiten mit Jura-Studierenden/
StudienberaterInnen und MentorenInnen des
Fachbereichs

Campus Westend:
Hörsaalzentrum, Foyer 3. OG

15:15-16:15 Uhr **Mustervorlesung**
Dr. Denis Basak

Campus Westend:
Hörsaalzentrum, HZ 3

Studentenwerk

**Beratungsangebote zu den Themen Studien-
finanzierung, Wohnen, Jobsuche und vieles
mehr**

Campus Westend:
Hörsaalzentrum, Foyer EG

Wirtschaftswissenschaften

Infostand
Christina Bartsch

Campus Westend:
Hörsaalzentrum, Foyer EG

Zentrum für Hochschulsport

Infostand: Sportangebote für Studierende

Campus Westend:
Hörsaalzentrum, Foyer EG



Mittwoch, 22.01.2014 – Rahmenprogramm Campus Westend / Campus Bockenheim

Empirische Sprachwissenschaft

14:00-16:00 Uhr **Empirische Runde: Kurze Exkursion durch das Institut für Empirische Sprachwissenschaft und anschließende Gesprächsrunde mit Mitgliedern des Instituts**

Dr. Zakharia Pourtskhvanidze

Campus Bockenheim:
Juridicum, 9. OG, Raum 908a.

Klassische Philologie

12:15-13:45 Uhr **Besuch der Vorlesung „Cicero – philosophische Schriften“**

Prof. Dr. Helmut Seng

Campus Bockenheim:
Hörsaalgebäude, H 11

Musikwissenschaft

16:15-17:45 Uhr **Besuch des Seminars: „The Meaning of a Format“**

Prof. Dr. Marion Saxer

Campus Bockenheim:
Juridicum, 4. OG, Raum 404



Goethe-Universität
Campus Bockenheim
Senckenberganlage 31
60325 Frankfurt am Main

2 Juridicum
8 Hörsaalgebäude

Anfahrt mit öffentlichen Verkehrsmitteln

- U-Bahn-Station „Bockheimer Warte/Universität“ (U4 von Hauptbahnhof, U6/U7 von Westendstr.)
- Buslinien 36 und 75, Haltestelle „Bockheimer Warte“

Goethe Universität Veranstaltungen auf dem Campus Riedberg

Donnerstag, 23.01.2014

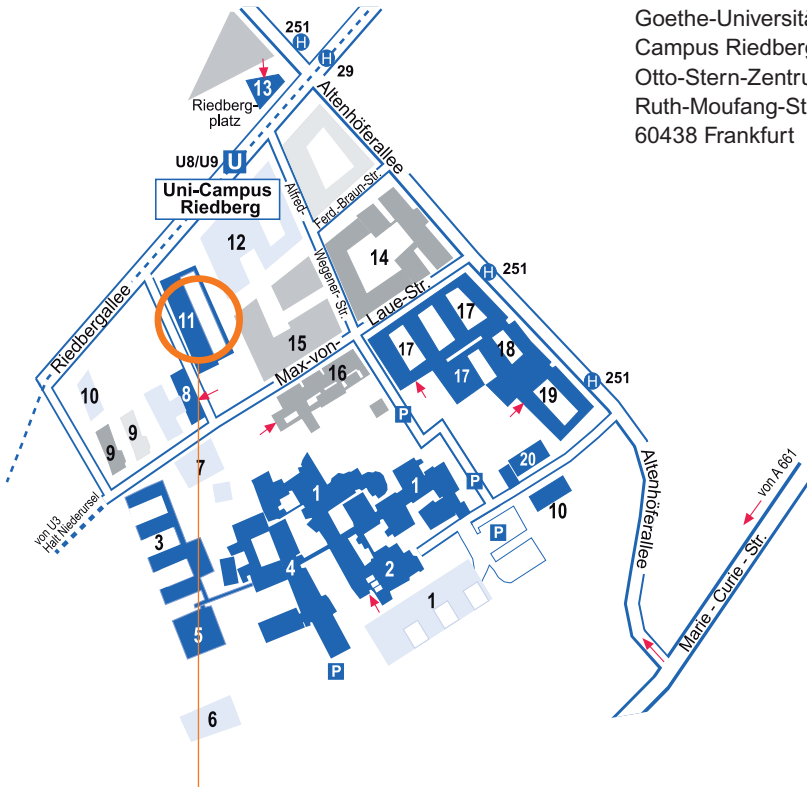

Goethe-Universität
Campus Riedberg
Otto-Stern-Zentrum
Ruth-Moufang-Straße 2
60438 Frankfurt

Die zentralen Veranstaltungen
am **Donnerstag, 23.01.2014**,
finden im Otto-Stern-Zentrum statt.



Anfahrt mit öffentlichen Verkehrsmitteln

- Von der Hauptwache:
U-Bahn U8 bis zur Station „Uni-Campus Riedberg“
Buslinie 29 in Richtung „Niedererlenbach“, Ausstieg: „Riedberg-Zentrum“
- Von Ginnheim:
U-Bahn U9 in Richtung „Nieder-Eschbach“ bis zur Station „Uni-Campus Riedberg“

Anfahrt mit dem Auto

- Ab Miquelalle (A66) über die Rosa-Luxemburg-Straße oder über die A 661 Abfahrt Riedberg/Marie-Curie-Straße.

Es gibt **keine** Besucher-Parkplätze auf dem Unigelände.



Führung über den Campus Riedberg

13:00-13:45 Uhr

Studierende aus dem Projekt ExperienceFundraising

Campus Riedberg: Otto-Stern-Zentrum, Foyer EG, Infostand der Zentralen Studienberatung.

Bitte vorher am Stand anmelden!

Donnerstag, 23.01.2014 – Campus Riedberg, Veranstaltungen im Otto-Stern-Zentrum

Zeit	Hörsaal 1	Hörsaal 2	Hörsaal 3
09.00 bis 10.00	Medizin Frank Seibert-Alves Uni Frankfurt	Chemie Prof. Dr. Andreas Terfort Uni Frankfurt	Hotelberufe Susanne Halbroth Sheraton Hotel
10.15 bis 11.15	Biowissenschaften Prof. Dr. Jürgen Soppa Uni Frankfurt	Geowissenschaften NN	Studien- und Berufswahl – wie entscheide ich mich? Vera Landua, Günther Kapust, Agentur für Arbeit
11.30 bis 12.30	Pharmazie Prof. Dr. Theo Dingermann Uni Frankfurt	Biophysik Prof. Dr. Jens Bredenbeck Uni Frankfurt	Studienbewerbung Medizin- studiengänge/Pharmazie Hans-Peter Kaluza Stiftung für Hochschulzulassung
12.45 bis 13.45	Biochemie Prof. Dr. Martin Pos, Jun.Prof. Dr. Robert Ernst Uni Frankfurt	Zahnmedizin Lars Kandsperger Uni Frankfurt	Hochschulkompass & Co. – Studienplatzsuche Bernd Filla, Heinz Koszudowski Agentur für Arbeit
14.00 bis 15.00	Mustervorlesung Medizin Prof. Dr. Volkhard A. J. Kempf, Prof. Dr. Oliver Till Keppeler Uni Frankfurt	Lehramt Johannes Appel, Silke Hennen Uni Frankfurt	Studieren an der Pop-Akademie – mehr als Popmusik Dr. David-Emil Wickström Popakademie Mannheim
15.15 bis 16.15	Zeitungsjournalismus Georg Leppert Frankfurter Rundschau	Hessische Polizei Peter Schmidt, Angela Mayer Hessische Hochschule für Polizei und Verwaltung	Life/Work Planning: Lass dir nichts erzählen. Finde selber raus, was zu dir passt! Manfred Fock, L/WP Trainer



Donnerstag, 23.01.2014 – Campus Riedberg, Veranstaltungen im Otto-Stern-Zentrum

Zeit	Hörsaal 4	Hörsaal 5	Hörsaal 6
09.00 bis 10.00	Geographie Dr. Rainer Dambeck Uni Frankfurt	Informatik Prof. Dr. Lars Hedrich	Überbrückungsmöglichkeiten zwischen Schule und Studium im In- und Ausland Wolfgang Becker Agentur für Arbeit
10.15 bis 11.15	Ausbildungsberufe an der Goethe-Universität Hannah Demonthy, Irene Dippel Uni Frankfurt	Mathematik Dr. Hartwig Bosse	Berufe in der Entwicklungs- zusammenarbeit Dr. Hans Groffebert Agentur für Arbeit
11.30 bis 12.30	Meteorologie Prof. Dr. Bodo Ahrens Uni Frankfurt	Bioinformatik: Das Fach und seine Perspektiven Prof. Dr. Ina Koch Uni Frankfurt	Berufe mit Tieren – Studium und Ausbildung Beate Nowak-Possél Agentur für Arbeit
		Die Maus, drei Pinguine und Schneewittchen Dr. Jörg Ackermann Uni Frankfurt	Lisa Sedlaczek Tierärztin
12.45 bis 13.45	Techn. und kaufm. Ausbildungen Ludwig Wittel, Stephanie Plaum Samson Mess- und Regeltechnik	Physik Prof. Dr. Joachim Maruhn Uni Frankfurt	Studium & Praktikum in Australien/ Neuseeland: Beratung, Finanzie- rung, Erfahrungsberichte Tjark Hartmann GOstralia
14.00 bis 15.00	Ausbildung und duales Studium im Bankbereich Horst Stein Deutsche Bank AG	Ausbildung und duales Studium Elektrotechnik/Maschinenbau Christian-Uwe Neubert Siemens AG	Studienplatzchancen in den Neuen Bundesländern Dieter Leonhard Agentur für Arbeit

Donnerstag, 23.01.2014 – Rahmenprogramm Campus Riedberg

Biochemie

13:45-14:45 Uhr	Führung durch das Institut für Biochemie Mitarbeiter und Professoren des Studiengangs Biochemie	Die Führung beginnt im Anschluss an die Fachvorstellung: Campus Riedberg, Otto-Stern-Zentrum, Hörsaal 1
-----------------	---	---

Biochemie, Chemie, Pharmazie

Infostand	Campus Riedberg: Otto-Stern-Zentrum, Foyer EG
------------------	--

Biowissenschaften

11:30-12:30 Uhr und 14:15-15:15 Uhr	Schnupperkurs Raster-Elektronen-Mikroskop Manfred Ruppel	Anmeldung und Treffpunkt am Stand der Zentralen Studienberatung, Campus Riedberg: Otto-Stern-Zentrum, Foyer EG. Achtung: es gibt nur 20 Plätze pro Schnupperkurs
---	--	---

Chemie

10:00-11:00 Uhr	Führung: „Spione im Magnetfeld: Kernmagnetische Resonanzspektroskopie zwischen Leben und Tod“ Kernmagnetische Resonanz oder auch NMR (nuclear magnetic resonance) wird in vielen naturwissenschaftlichen Bereichen eingesetzt. Aus der Medizin kennt man diese Technologie als Kernspintomographie (MRT), die Bilder aus dem Körperinneren liefert. Für tieferegehende atomare Einblicke werden größere und genauere Magneten benötigt, die zur Analytik, zur Charakterisierung von (Bio-) Makromolekülen oder zur Untersuchung biologischer Prozesse dienen. Dr. Jan Ferrer	Die Führung beginnt im Anschluss an die Fachvorstellung: Campus Riedberg, Otto-Stern-Zentrum, Hörsaal 2
-----------------	---	---

Geographie/Geowissenschaften/Meteorologie

10:00-16:00 Uhr	Infostand	Campus Riedberg: Otto-Stern-Zentrum, Foyer EG
-----------------	------------------	--



Donnerstag, 23.01.2014 – Rahmenprogramm Campus Riedberg

Informatik

Infostand mit Vorführung der „Bembelbots“ Campus Riedberg:
Otto-Stern-Zentrum, Foyer EG

Mathematik

Infostand Campus Riedberg:
Otto-Stern-Zentrum, Foyer EG

Medizin

Infostand Campus Riedberg:
Otto-Stern-Zentrum, Foyer EG
Frank Seibert-Alves

14:00-15:00 Uhr **Mustervorlesung Medizin** Campus Riedberg:
Otto-Stern-Zentrum, Hörsaal 1
Prof. Dr. Volkhard A.J. Kempf,
Prof. Dr. Oliver Till Keppler

Pharmazie

12:30-13:30 Uhr **Führung: „Hilfreich oder schädlich? – Erkennen von Arzneipflanzen“** Die Führung beginnt im Anschluss an die Fachvorstellung: Campus Riedberg, Otto-Stern-Zentrum, Hörsaal 1

Pflanzliche Arzneimittel haben einen hohen Stellenwert in der Bevölkerung. Mit ihnen assoziiert man eine „natürliche“ Therapie mit wenig Nebenwirkungen. Getrocknete Arzneipflanzen dienen einerseits als Rohstoff zur Herstellung von pflanzlichen Arzneimitteln, werden andererseits aber auch direkt in Form von Tees zur Behandlung von Krankheiten verwendet. Der/die Apotheker/in steht für die Abgabe der richtigen Arzneipflanze an den Patienten gerade und berät über Anwendung, Risiken und Nebenwirkungen. Dafür benötigt der praktizierende Apotheker Kenntnisse über das Erkennen und die therapeutische Anwendung von Arzneipflanzen, die in der angebotenen Demonstration an Beispielen veranschaulicht werden.

Dr. Ilse Zündorf

Physik

9:00 - 15:00 Uhr **Info- und Experimentalstand** Campus Riedberg:
Otto-Stern-Zentrum, Foyer EG



Berufsberatung im Hochschulteam

Terminierte Berufsberatung für Schüler/innen ab der Oberstufe und für Studierende

Wir Berufsberaterinnen und Berufsberater beraten Sie ab der Oberstufe professionell, neutral und kostenlos.

Beispiele für Gesprächsthemen:

- Studium an Universitäten, Fachhochschulen, Berufsakademien
- Stipendien und Förderungsmöglichkeiten
- Studium im Ausland
- betriebliche und schulische Ausbildungsberufe
- Eignung für Ausbildung, Studium und Beruf
- Überbrückungsmöglichkeiten vor Ausbildung oder Studium
- Bewerbungsstrategien

Außerdem unterstützen wir Sie bei der Suche nach einer geeigneten Ausbildungs- oder Praktikantenstelle. Wir bieten auch verschiedene Berufswahltests (kostenfrei!) an. Am besten vereinbaren Sie mit uns einen Gesprächstermin. Informationen gibt es in Hülle und Fülle. Wir helfen Ihnen, sich damit zurecht zu finden.

Noch Fragen offen? ... reden wir darüber!

**Agentur für Arbeit
 Frankfurt am Main**
 Fischerfeldstr. 10-12
 60311 Frankfurt am Main

Anfahrt
 Bus 30,36 Schöne Aussicht
 U-Bahn Dom/Römer
 S-Bahn Konstabler Wache

Ihre Berufsberatung:

Renate Empting	(Dipl.-Volkswirtin)	Dr. Erich Kleppel	(Dr.-Phil.)
Bernd Filla	(Dipl.-Verwaltungswirt)	Andrea König	(Dipl.-Verwaltungswirtin)
Brigitte Gering	(Dipl.-Soziologin)	Heinz Koszudowski	(Dipl.-Verwaltungswirt)
Dr. Hans Groffebert	(Dr.-Phil.)	Sandra Moritz	(MA Philosophie)
Dirk Huber	(Dipl.-Kaufmann)	Beate Nowak-Possél	(Dipl.-Theologin)





Terminvereinbarung für Ihre persönliche Beratung

E-Mail: frankfurt-main.berufsberatung@arbeitsagentur.de

Bitte geben Sie in der Mail an:

- Name und Vorname
- Telefonnummer
- Anschrift
- E-Mail-Adresse
- Geburtsdatum und -ort
- Schule, Schulklasse und Schulentlassjahr

Studienfeldbezogene Beratungstests

Ein Angebot des Berufspsychologischen Services der Agentur für Arbeit.

Wenn Sie nicht sicher sind, ob Ihr Wunschstudium Ihren Fähigkeiten entspricht, dann nutzen Sie unser Serviceangebot zur Teilnahme an den „Studienfeldbezogenen Beratungstests“ (SFBT). Die Anmeldung zur Teilnahme am „Studienfeldbezogenen Beratungstest“ erfolgt nach einem Gespräch mit der Berufsberaterin oder dem Berufsberater.

Die Beratungstests wurden speziell für Studieninteressierte entwickelt und sind auf die Anforderungen der jeweiligen Studiengänge ausgerichtet. Wissenschaftliche Untersuchungen belegen, dass Personen, die in diesen Tests gut abschneiden, mit erhöhter Wahrscheinlichkeit auch gute Studienleistungen in den jeweiligen Fächern erbringen.

Unser Angebot für Sie

Unser Angebot umfasst Tests für folgende Bereiche:

- Ingenieurwissenschaften
- Naturwissenschaften (auch Medizin)
- Wirtschaftswissenschaften
- Informatik / Mathematik
- Rechtswissenschaft
- Philologische Studiengänge (Sprachen)

Übrigens: Alle Informationen, die im Berufspsychologischen Service über Ihre Person erhoben werden, sind geschützt. Die Daten sind gegen unbefugte Einsichtnahme gesichert und werden nach 5 Jahren vernichtet.

Zentrale Studienberatung FH FFM – Unsere Angebote

Neben der MainStudy kannst Du verschiedene weitere Angebote zur Studienorientierung in Anspruch nehmen:

Persönliche Beratung – Wir nehmen uns Zeit für Euch!

- Du willst mehr über Deine Stärken wissen?
- Du weißt nicht, für welches Studium Du Dich entscheiden sollst?
- Du suchst nach Informationen zum Studienaufbau?
- Dich interessiert die Frage nach Berufsperspektiven?

Dann komm zu unserer offenen Sprechstunde jeden Mittwoch von 10-12 und 14-18 Uhr, zu der Du ohne vorherige Anmeldung kommen kannst. Gesonderte Termine kannst Du unter 069-1533-3666 oder per Mail direkt mit den Beraterinnen und Beratern vereinbaren.

Workshop **„School’s over – and now?“**

Zweimal im Jahr veranstalten wir für Schülerinnen und Schüler wie auch für sonstige Studieninteressierte einen Orientierungsworkshop. Informiere Dich auf der FH-Homepage über die Inhalte und die nächsten Termine.

Studium schnuppern

Mach Dir ein Bild davon, wie Seminare und Vorlesungen tatsächlich ablaufen, und nimm aktiv an Laborversuchen teil! Die Anmeldung zu den Schnupperstudenten ist wieder im April möglich.



Nähere Informationen zu unserem Team sowie den Angeboten unter:
<http://www.fh-frankfurt.de/studienberatung>



Zentrale Studienberatung FH FFM – Unser Team

Frank H. Weyel

Schwerpunkt Fachbereich 1:
Architektur Bauingenieurwesen Geomatik
Schwerpunkt Fachbereich 2:
Informatik und Ingenieurwissenschaften (kommissarisch)
Gebäude 1, Raum 118
Tel. 069/1533-3883
weyel@abt-sb.fh-frankfurt.de



Barbara Wolfer

Schwerpunkt Fachbereich 3:
Wirtschaft und Recht
Gebäude 1, Raum 116
wolfer@abt-sb.fh-frankfurt.de



Marc-Oliver Maier

Schwerpunkt Fachbereich 4:
Soziale Arbeit und Gesundheit
Gebäude 1, Raum 126
momaier@abt-sb.fh-frankfurt.de



Sabrina Müller

Studienberatung für Studierende
im Selbstlernzentrum, Raum 120
muellers@abt-sb.fh-frankfurt.de



Beratungsstellen und -angebote

Wir, die Studienberaterinnen und Studienberater der Goethe-Universität, informieren, orientieren und beraten über Möglichkeiten, Aufbau, Inhalte und Anforderungen eines Studiums.

Wir geben Dir Entscheidungshilfen bei der Studienfachwahl und sind auch Deine Ansprechpartner bei persönlichen Anliegen in Zusammenhang mit einem Studium. Sprich uns an!

Infos zum Studium im Internet:
<http://www.uni-frankfurt.de>

Studien-Service-Center – Zentrale Studienberatung

Telefonhotline: 069/798 3838

Mo. - Fr. 09.00 - 12.00 Uhr und
Mo. - Do. 13.00 - 16.00 Uhr
E-Mail: ssc@uni-frankfurt.de

Campus Westend

PEG-Gebäude, Erdgeschoss
Grüneburgplatz 1
60323 Frankfurt

Sprechzeiten

Mo., Mi.	14.30 – 17.00 Uhr
Di., Do.	09.30 – 12.00 Uhr





Die Beratungsschwerpunkte der Studienberater/-innen:

Dr. Evelyn Sauerbaum

sauerbaum@em.uni-frankfurt.de

- Geisteswissenschaftliche Studiengänge: Neuere Philologien, Sprach- und Kulturwissenschaften, Philosophie, Geschichtswissenschaften, Katholische und Evangelische Theologie, Sportwissenschaften.
- Lehramt an Gymnasien/Lehramt an Haupt- und Realschulen: Deutsch, Englisch, Evangelische Theologie, Französisch, Geschichte, Griechisch, Italienisch, Katholische Religion, Kunst, Latein, Philosophie, Spanisch, Sport.

Hannah Pohl-Ingendahl (Veterinärin) Susanne Momers (Dipl.-Pädagogin) Ulrike Helbig (Dipl.-Biologin)

pohl-ingendahl@em.uni-frankfurt.de
momers@em.uni-frankfurt.de
u.helbig@em.uni-frankfurt.de

- Medizin, Zahnmedizin.
- Mathematisch-naturwissenschaftliche Studiengänge: Biochemie, Bioinformatik, Biophysik, Biowissenschaften, Chemie, Geographie, Geowissenschaften, Informatik, Mathematik, Meteorologie, Pharmazie, Physik.
- Lehramt an Gymnasien/Lehramt an Haupt- und Realschulen: Biologie, Chemie, Erdkunde, Informatik, Mathematik, Physik.

Marco Blasczyk (Dipl.-Politologe) Elisabeth Kummert (M.A.)

blasczyk@em.uni-frankfurt.de
kummert@em.uni-frankfurt.de

- Erziehungswissenschaft, Lehramt an Grundschulen, Lehramt an Förderschulen, Politikwissenschaften, Soziologie, Psychologie, Rechtswissenschaft, Wirtschaftswissenschaften.
- Lehramt an Gymnasien/Lehramt an Haupt- und Realschulen: Politik und Wirtschaft.

Dorothee Müller (Dipl.-Pädagogin)

d.mueller@em.uni-frankfurt.de
Tel. 069/798-15053

- Beratung für behinderte Studierende:
u. a. zu Prüfungsmodifikation, Hilfsdiensten, Kostenträgern, Hilfsmitteln

Raum für Notizen



Raum für Notizen





Impressum

Planung und Organisation der MainStudy 2014

Goethe-Universität Frankfurt am Main: Marco Blasczyk, Elisabeth Kummert

Fachhochschule Frankfurt am Main: Frank-Heiner Weyel, Barbara Wolfer

Agentur für Arbeit Frankfurt am Main: Beate Nowak-Possél, Dirk Huber