



# RELIGION IM SOZIALRAUM

## Wissenschaftliches Symposium

2.4.2020, 10.30 – 18.30 Uhr in Hamburg

Sozialraumorientierung ist zu einem zentralen, wenn auch nicht unumstrittenen Paradigma Sozialer Arbeit wie auch der Planung und Entwicklung städtischer und ländlicher Räume geworden. Als solches ist dieses Paradigma auch für religiöse Akteure wie Kirche und Diakonie zunehmend relevant. Auf dem Symposium wird diese Relevanz in zwei Richtungen untersucht:

1. Zum einen wird die Funktion religiöser Akteure (Kirchen- und Moscheegemeinden, diakonische Unternehmen etc.) im Sozialraum analysiert. Was ist über ihr Agieren im sozialräumlichen Kontext bekannt? Wo zeigen sich unabgeholte Potentiale und Hindernisse? Wo sind religiöse Akteure möglicherweise in der Sozialraumforschung nicht genügend im Blick?
2. Zum anderen wird das Paradigma der Sozialraumorientierung auf seine Anschlussfähigkeit für die Selbstverständigung religiöser Akteure hin befragt. Wie stellt es sich aus theologischer Perspektive dar, und welche Bezüge zeigen sich zwischen seinen anthropologischen oder sozialtheoretischen Voraussetzungen und entsprechenden theologischen Denktraditionen?

Dabei geht es um begriffliche Klärungen, kritische Anfragen und konstruktive Bezüge. Notwendig sind dafür verschiedene disziplinäre Zugänge – unter anderem aus den Bereichen der Sozialen Arbeit, der Urbanistik, der Sozial- und Kulturwissenschaften wie auch der Theologie und der Diakoniewissenschaft.

Zielgruppe der Tagung sind Wissenschaftler/innen der genannten Disziplinen sowie wissenschaftlich und theoretisch interessierte Personen aus der Praxis sozialraumorientierter Arbeit, unter anderem Teilnehmende des Kongresses „WIR&HIER – Gemeinsam Lebensräume gestalten“. Die Tagung ist dabei interdisziplinär und interprofessionell und soll auch außerkirchlichen Perspektiven Raum geben.

Das Symposium wird veranstaltet von der Evangelischen Kirche in Deutschland (EKD) und von der Diakonie Deutschland. Es steht im Kontext des Kongresses „WIR&HIER – Gemeinsam Lebensräume gestalten“, der im Anschluss an das Symposium stattfinden wird. Zugleich ist es wissenschaftlich eigenständig und wird von einer interdisziplinären Vorbereitungsgruppe verantwortet.

**WIR&HIER**  
Gemeinsam Lebensräume gestalten  
Kongress 2020

Vom 3.–4. April 2020 in Hamburg  
Mehr Informationen und Voranmeldung  
unter [wirundhier-kongress.de](http://wirundhier-kongress.de)

# PROGRAMM

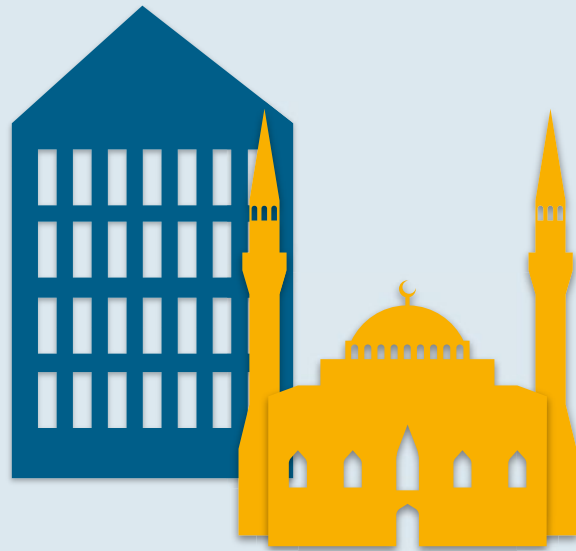

Empfang mit Tagungskaffee ab 10.00 Uhr

## 10.30 Uhr **Eröffnung der Tagung**

### **GRUSSWORT FÜR EKD UND DIAKONIE DEUTSCHLAND**

Präsident Ulrich Lilie \_ Diakonie Deutschland, Berlin

### **BEGRÜSSUNG UND HINFÜHRUNG ZUM TAGUNGSTHEMA**

Prof. Dr. Thorsten Moos \_ Diakoniewissenschaft und Systematische Theologie/  
Ethik, Kirchliche Hochschule Wuppertal/Bethel

## 10.45 Uhr **Sozialraumorientierung: Problemgeschichte und Gegenwart**

### **THEORIE- UND SOZIALGESCHICHTE DER SOZIALRAUMORIENTIERUNG**

Prof. Dr. Ingrid Breckner \_ Stadt- und Regionalsoziologie,  
HafenCity Universität Hamburg

### **THEOLOGIE- UND KIRCHENGESCHICHTE DER SOZIALRAUMORIENTIERUNG**

Prof. Dr. Thorsten Moos \_ Wuppertal/Bethel

### **Moderation**

Jun.-Prof. Dr. Sonja Keller \_ Praktische Theologie, Universität Hamburg

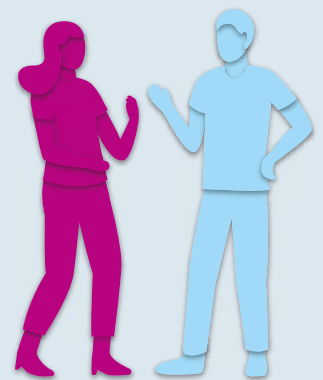

## 12.00 Uhr **KAFFEEPAUSE**

## 12.15 Uhr **Religion in Sozialräumen: Empirische Erkenntnisse**

### **KIRCHENGEMEINDEN IM SOZIALRAUM**

PD Dr. Hilke Rebenstorf \_ Kirchen- und Religionssoziologie,  
Sozialwissenschaftliches Institut der EKD, Hannover

### **RELIGION IN NEUEN STADTQUARTIEREN**

Prof. Dr. Christopher Zarnow \_ Systematische Theologie,  
Ev. Hochschule Berlin

### **DRIN-Projekt der Evangelischen Kirche in Hessen und Nassau**

Prof. Dr. Alexander Dietz \_ Religionspädagogik und Diakonie,  
Hochschule Hannover

### **Moderation**

OKRin Petra-Angela Ahrens \_ Empirische Kirchen- und Religionssoziologie,  
Sozialwissenschaftliches Institut der EKD, Hannover

## 13.00 Uhr **MITTAGSPAUSE MIT IMBISS**

## 13.45 Uhr **Postersession**

### **DISKUSSION DER VORGESTELLTEN STUDIEN**

Alle Teilnehmenden können an der Diskussion von je zwei Studien teilnehmen (à 20 Min.).

## 14.30 Uhr **Theoretische und praktische Herausforderungen von Religion im Sozialraum**

### **NETZWERKE UND GEMEINDEN**

#### **RÄUME, SOZIALFORMEN UND IDEALE DER VERGEMEINSCHAFTUNG**

Dr. Thomas Franke\_ Stadtentwicklung, Recht und Soziales, Deutsches Institut für Urbanistik, Berlin

Jun.-Prof. Dr. Sonja Keller\_ Hamburg

#### **Moderation**

Pastor PD Dr. Frank Martin Brunn\_ Arbeitsstelle Kirche und Gemeinwesen, Universität Hamburg

### **UNLIKELY ALLIANCES**

#### **KOOPERATIONSVERHÄLTNISSE RELIGIÖSER UND NICHTRELIGIÖSER**

#### **AKTEURE IN SOZIALRÄUMEN**

Prof. Dr. Marian Burchardt\_ Soziologie, Universität Leipzig

Prof. Dr. Hanns-Stephan Haas\_ Diakoniemanagement und Unternehmensführung, Ev. Stiftung Alsterdorf, Hamburg

#### **Moderation**

Ricarda Pätzold\_ Stadtentwicklung, Recht und Soziales, Deutsches Institut für Urbanistik, Berlin

## 16.30 Uhr **KAFFEEPAUSE**

## 17.00 Uhr **Perspektiven und Impulse**

### **UM WEN ES GEHT: KLIENTINNEN, ADRESSATEN, SUBJEKTE**

Prof. Dr. Michael May\_ Sozialraumentwicklung, Hochschule Rhein/Main, Wiesbaden

### **IMPULSE FÜR RELIGIÖSE AKTEURE UND FORSCHENDE**

Abschließendes Plenumsgespräch

#### **Moderation**

Prof. Dr. Christopher Zarnow\_ Berlin

## 18.30 Uhr **ENDE DES SYMPOSIUMS UND ÜBERGANG ZUM ABEND DER BEGEGNUNG DES KONGRESSES**

# ORGANISATORISCHE HINWEISE

### **TAGUNGSORT**

Katholische Akademie Hamburg  
Herrengaben 4  
20459 Hamburg

### **VORANMELDUNG**

Diese wird bis zum 31. Oktober 2019 erbeten.

Auf der Webseite des Kongresses [wirundhier-kongress.de](http://wirundhier-kongress.de) können Sie sich unter „Organisation“ für die Teilnahme am Symposium registrieren.

### **TEILNAHMEBEGRENZUNG**

Wenn wir Ihre Registrierung berücksichtigen können, erhalten Sie ab November 2019 eine Bestätigung und eine Rechnung über die Teilnahmegebühren.

Eine Abmeldung (bei vorheriger Voranmeldung) wird aus organisatorischen Gründen ebenfalls erbeten.

### **KOSTEN**

Die Teilnahme am Symposium kostet 50€, zahlbar nach Zusendung der Rechnung. Anfahrt und Übernachtung sind in dem Teilnahmebeitrag nicht enthalten. Es steht ein Zimmerkontingent zur Verfügung (80 – 100 € pro Nacht). Es handelt sich hierbei um eine unverbindliche Preisinformation, Änderungen sind möglich.

Weitere Informationen erhalten Sie mit der Anmeldebestätigung.



## ANREISE



Die Katholische Akademie erreichen Sie mit den öffentlichen Verkehrsmitteln ab Hamburg-Hauptbahnhof:

- ⌞ S-Bahn: S 1 oder S 3 in Richtung Altona, 2 Stationen bis zur Station Stadthausbrücke, Ausgang Herrengraben/Düsternstraße. Der Ausgang liegt unmittelbar neben der Katholischen Akademie.
- ⌞ U-Bahn: U 3 ab Hauptbahnhof-Süd in Richtung Barmbek: 3 Stationen bis Rödingsmarkt, Ausgang entgegen der Fahrtrichtung, nach links durch den Durchgang beim Hotel Steigenberger und weiter geradeaus über die Michaelisbrücke. Gegenüber liegt die Katholische Akademie (Weg von ca. 5 Min.).

## Veranstalter

Evangelische Kirche  
in Deutschland (EKD)

Kirchenamt

Herrenhäuser Straße 12

30419 Hannover

[www.ekd.de](http://www.ekd.de)

Diakonie Deutschland  
Evangelisches Werk für Diakonie  
und Entwicklung e.V.

Caroline-Michaelis-Str.1

10115 Berlin

[www.diakonie.de](http://www.diakonie.de)



## Information und Organisation

OKR Dr. Ralph Charbonnier

Referat Sozial- und Gesellschaftspolitik,  
Evangelische Kirche in Deutschland, Hannover

T +49 (0)511 2796-410

F +49 (0)511 2796-709

[Ralph.Charbonnier@ekd.de](mailto:Ralph.Charbonnier@ekd.de)

Dr. Ingolf Hübner

Stabsstelle Theologie,  
Diakonie Deutschland, Berlin

T +49 (0)30 65211-1768

F +49 (0)30 65211-3768

[ingolf.huebner@diakonie.de](mailto:ingolf.huebner@diakonie.de)

Tagungsbüro

[wirundhier@diakonie.de](mailto:wirundhier@diakonie.de)

T +49(0)30 65211-4080

Programmplanungsgruppe

Petra-Angela Ahrens, Dr. Frank Martin Brunn, Dr. Ralph Charbonnier,  
Prof. Dr. Frank Dieckbreder, Dr. Ingolf Hübner, Jun.-Prof. Dr. Sonja Keller,  
Prof. Dr. Thorsten Moos, Ricarda Pätzold, Prof. Dr. Christopher Zarnow

Kooperationspartner:

Veranstaltet durch:

**Diakonie**   
Deutschland

**EKD**  
Evangelische Kirche  
in Deutschland

 Evangelisch-Lutherische  
Kirche in Norddeutschland

**IDM** INSTITUT FÜR  
DIAKONIEWISSENSCHAFT UND  
DIAKONIE-MANAGEMENT  
KIRCHLICHE HOCHSCHULE WUPPERTAL/BETHEL

Akademie  
**vrk+**

 Fachhochschule  
der Diakonie

**U+H** Universität Hamburg  
DIE FORSCHUNG | DIE LEHRE | DIE BILDUNG

SOZIALWISSENSCHAFTLICHES  
INSTITUT  
der Evangelischen Kirche in Deutschland 

**ehb**  
EVANGELISCHE  
HOCHSCHULE BERLIN

**lifu**  
Deutsches Institut  
für Urbanistik