

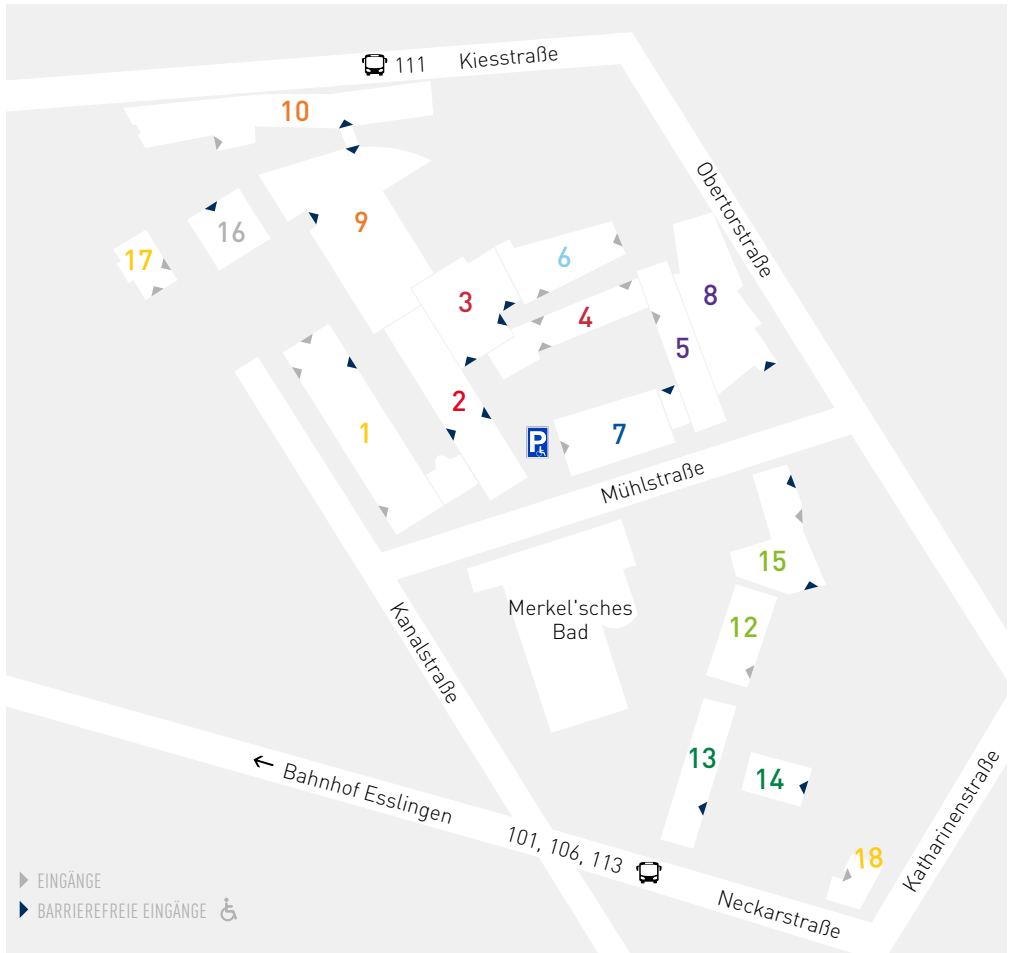

# STUDIENINFOTAG 2019

MITTWOCH, 20. NOVEMBER 2019

9:00 BIS 14:00 UHR AN ALLEN STANDORTEN



Die Nummerierung der Räume an der Hochschule Esslingen ist nach folgendem System angelegt: **Beispiel: S04.216**

S/F/G = Der Buchstabe gibt den Standort an

S = Campus Esslingen-Stadtmitte, F = Campus Esslingen-Flandernstraße, G = Campus Göppingen

Zahl vor dem Punkt: Angabe der Gebäudenummer. Zahlen nach dem Punkt: Die Zahlen nach dem Punkt geben die Raumnummer an, wobei die erste Stelle der Raumnummer Auskunft über das Stockwerk innerhalb des Gebäudes gibt. Steht vor der ersten Stelle ein - (Minus), dann befindet sich der Raum im Untergeschoss.

**Unser Beispielraum S04.216 liegt also am**

**Campus Stadtmitte, in Gebäude 4, im 2. Stock und hat die Raumnummer 216.**

# PROGRAMM 2019

09:00 Uhr Begrüßung und Vorstellung der Hochschule Prof. Dr. Sascha Röck,  
Prorektor

## Schnuppervorlesungen

11:15 - 11:45 Uhr

S01.007	GU	„Brennstoffzellen in der Gebäudetechnik“	Prof. Dr.-Ing. Rohrbach
S01.009	AN	„Von der organischen Chemie zur Lackherstellung und zur Applikation der Lacke“	Prof. Dr. von Seggern
S01.018	FZ	„Mikromobilität - Elektrifizierte Scooter und Falträder als Schlüsselemente für geschlossene Wegeketten“	Prof. Dr. Zirn
S01.016	MB	„Wenn Muskelkraft den Roboter steuert “ Mensch – Maschine – Interaktion	Prof. Dr.-Ing. Meinecke

11:45 - 12:15 Uhr

S01.016	MB	„Maschinendynamik – Wie Ingenieure Schwingungen vermeiden oder vermindern können“	Prof. Dr.-Ing. Block
S01.018	FZ	„Einführung in die Fahrzeugtechnik“	Prof. Haken

ab 12:00 Uhr

Mittagessen in der Mensa Stadtmitte

## Laborrundgänge

Start an den Infoständen  
im Foyer, Gebäude 10

Angewandte Naturwissenschaften (AN)  
10:00 Uhr und 12:00 Uhr  
Gebäude-Energie-Umwelt – Neubau (GU)  
10:00 und 13:00 Uhr  
Fahrzeugtechnik (FZ)  
10:00 Uhr und 12:00 Uhr  
Maschinenbau (MB)  
12:45 - 13:25 Uhr und 13:25 - 14:05 Uhr

## Studienberatung der Fakultäten

09:00 - 14:00 Uhr  
Foyer, Geb. 10

Angewandte Naturwissenschaften (AN)  
Maschinenbau (MB), Fahrzeugtechnik (FZ)  
Gebäude-Energie-Umwelt (GU)  
Grundlagen/Ingenieurpädagogik (G)  
Mechatronik und Elektrotechnik (ME)  
Zulassungsamt  
Zentrale Studienberatung (ZSB)  
Studierendenwerk Stuttgart

Studentische Abteilung  
Dipl.-Soz.Arb. Graffé

14:00 Uhr

Ende des Studieninfotags

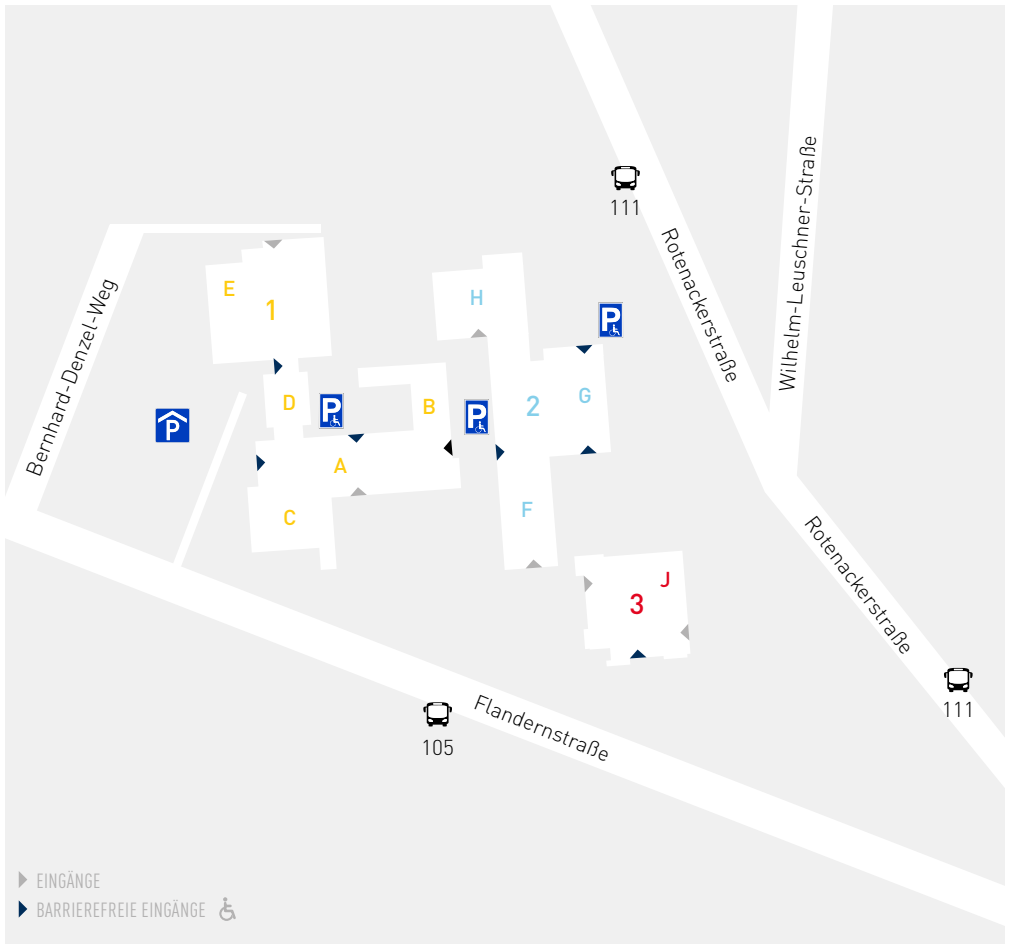

Die Nummerierung der Räume an der Hochschule Esslingen ist nach folgendem System angelegt:

**Beispiel: F01.101**

S/F/G = Der Buchstabe gibt den Campus an

S = Campus Esslingen-Stadtmitte,

F = Campus Esslingen-Flandernstraße,

G = Campus Göppingen

Zahl vor dem Punkt: Angabe der Gebäudenummer

Zahlen nach dem Punkt:

Die Zahlen nach dem Punkt geben die Raumnummer an, wobei die erste Stelle der Raumnummer Auskunft über das Stockwerk innerhalb des Gebäudes gibt. Steht vor der ersten Stelle ein - (Minus), dann befindet sich der Raum im Untergeschoss.

**Unser Beispielraum F01.101 liegt also am**

**Campus Flandernstraße, in Gebäude 1, im 1. Stock und hat die Raumnummer 101.**

# PROGRAMM 2019

09:00 Uhr Aula		Begrüßung und Vorstellung der Hochschule: Prof. Dr. Laging, Prorektorin, Prof. Dr. Mathis, Dekanin BW, Prof. Nonnast, Dekan IT, Prof. Dr. Müller, Prodekanin SAGP	
09:00 - 13:00 Uhr Foyer		Beratung zu den Studiengängen: Betriebswirtschaft (BW), Informationstechnik (IT), Soziale Arbeit, Gesundheit und Pflege (SAGP), Graduate School (GS) Zulassungsamt, Studentischen Abteilung	
<b>Schnuppervorlesungen</b>			
11:00 - 11:30 Uhr Aula	SAGP	„Helikoptereltern“? „Rabeneltern“ oder was?	Prof. Dr. Morys (Kindheitspädagogik)
11:30 - 12:00 Uhr Aula	SAGP	„Schock lass nach“ - Kommunikation und Patientensicherheit	Prof. Dr. Gödecke (Pflege)
11:45 - 12:45 Uhr F02.010	SAGP	Kindheitspädagogik für staatl. anerkannte ErzieherInnen	Prof. Dr. Morys (Kindheitspädagogik)
13:00 - 13:30 Uhr Aula	SAGP	Prävention von sexuellem Missbrauch für Mädchen und Jungen mit Behinderungen	Prof. Dr. Gebrande (Soziale Arbeit)
Raum F01.406			
10:15 - 10:50 Uhr	IT	„Linux auf allen Geräten“	Prof. Dr.-Ing. Keller
11:00 - 11:35 Uhr	IT	„Was machen künstliche neuronale Netze?“	Prof. Dr.-Ing. Schober
11:15 - 11:45 Uhr F01.-112 (H4)	BW	Vorstellung der beiden Studiengänge Technische Betriebswirtschaft/Automobilindustrie (TAB) und Internationale Technische Betriebswirtschaft (TBB)	Prof. Dr. Brauner
<b>Workshops</b>			
11:00 - 12:00 Uhr F02.013	SAGP	VR-Brillen, Smartphones und Tablets in der Sozialen Arbeit !?	Prof. Dr. Ketter (Soziale Arbeit)
11:30 - 12:00 Uhr F1.01.058	SAGP	Gesund und fit durchs Studium am Campus Flandernstraße	Inga Bacher, M.A. (Gesundheitsmanagement)
<b>12:00 - 12:45 Uhr</b>			
<b>Mittagessen in der Mensa Flandernstraße</b>			
13:00 - 13:30 Uhr F01.05.001	SAGP	Wo das Wissen steht	Anna Becker, B.A. (Bibliothek)
13:00 - 14:00 Uhr F02.010	SAGP	Bildungswerkstatt - FreiRAUM für Entdecken, Explorieren, Ausprobieren	Prof. Dr. Weise & Elizaveta Mackes, B.A. (Kindheitspädagogik)
<b>Campusführungen und geführte Laborrundgänge</b>			
ab 09:00 Uhr, Foyer	IT	Autonomes Fahren mit Modellvorführung	
10:15 Uhr F02.334	BW	BW-Infostand: Institutsraum IPL Labor - Qualitätsmanagement	
F02.261	BW	Produkt- und Prozessanalyse und Werkzeugmaschinenlabor	
10:00 Uhr und 14:00 Uhr	SAGP	Campusführungen durch Studierende der Fachschaft SAGP, Treffpunkt: vor dem Haupteingang	
13:00 - 14:30 Uhr (Treffpunkt 12:45 Uhr im Foyer)			
	IT	Multimedia-Labor mit 3D-Visualisierung/Gaming und Eye-Tracking	
	IT	Autonomes Fahren mit Ausweichen und Vorfahrtsregeln	
	IT	Inverses Pendel	
14:00 Uhr		Ende des Studieninfotags	

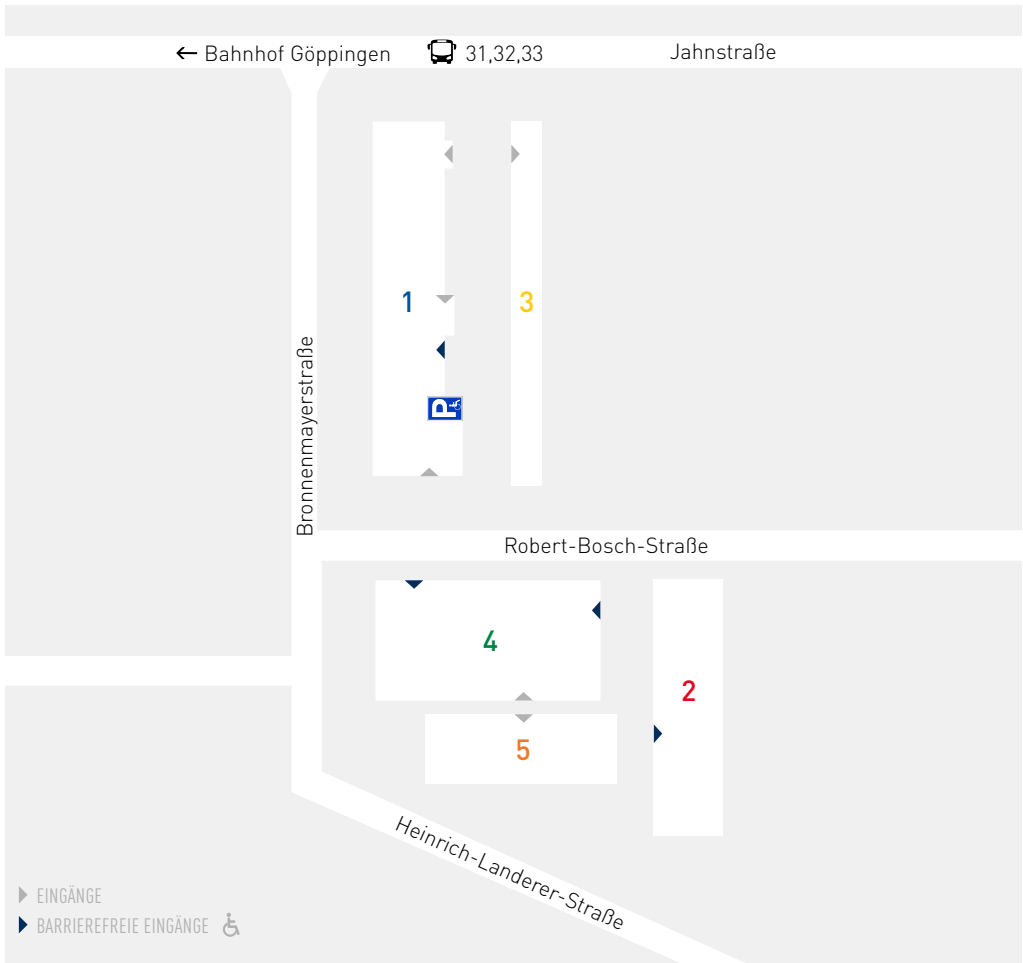

Die Nummerierung der Räume an der Hochschule Esslingen ist nach folgendem System angelegt:

#### Beispiel: G01.325

S/F/G = Der Buchstabe gibt den Campus an

S = Campus Esslingen-Stadtmitte,

F = Campus Esslingen-Flandernstraße,

G = Campus Göppingen

Zahl vor dem Punkt: Angabe der Gebäudenummer

Zahlen nach dem Punkt:

Die Zahlen nach dem Punkt geben die Raumnummer an, wobei die erste Stelle der Raumnummer Auskunft über das Stockwerk innerhalb des Gebäudes gibt. Steht vor der ersten Stelle ein - (Minus), dann befindet sich der Raum im Untergeschoss.

**Unser Beispielraum G01.325 liegt also am Campus Göppingen in Gebäude 1 im 3. Stock und hat die Raumnummer 325.**

# PROGRAMM 2019

09:00 Uhr G01.325, Aula	Begrüßung und Vorstellung der Hochschule	Prof. Dr. Diefenbach, Prorektor
09:10 Uhr	Was werde ich in Göppingen studieren?	Prof. Dr.-Ing. Gutfleisch Dekan Fakultät Mechatronik und Elektrotechnik
09:20 Uhr	Was sind meine Berufsaussichten?	Prof. Dr.-Ing. Marx, Prodekan Wirtschaftsingenieurwesen
09:30 Uhr	Info über den Tagesablauf	Prof. Dipl.-Ing. Laing-Nepustil

## Schnuppervorlesungen

G01.325, Aula

09:45 Uhr	ME	„Simulationstechnik“	Prof. Dr.-Ing. Harig
10:10 Uhr	WI	„Energiewirtschaft und Energiewende“	Prof. Dipl.-Ing. Laing-Nepustil

## Geführte Rundgänge

Treffpunkt G01.325, Aula

10:30 - 12:30 Uhr

Wirtschaftsingenieurwesen  
G04.318

Berufsfelder

Mechatronik und Elektrotechnik

G01.004

Automatisierungstechnik: Industrie 4.0 – Cloud Computing

G01.206

Elektrotechnik: TronicStep

G04.221

Mechatronik: Windkanal

G02.004

Mechatronik: CNC-Fräsen

Studentische Angebote

E-Stall, Boulderraum, Café Campus etc.

## Studienberatung

12:30 -14:00 Uhr

G01.325, Aula

Wirtschaftsingenieurwesen  
Mechatronik und Elektrotechnik  
Zentrale Studienberatung

Prof. Dr.-Ing. Marx  
Prof. Dr.-Ing. Gutfleisch  
Sina Mezger

14:00 Uhr

Ende des Studieninfotags

## TECHNIK – WIRTSCHAFT – SOZIALES

# UNSER STUDIENANGEBOT

### ABSCHLÜSSE

- B** Bachelor of Engineering
- M** Master of Engineering
- B** Bachelor of Education
- B** Bachelor of Science
- M** Master of Science
- M** Master of Business Administration
- B** Bachelor of Arts
- M** Master of Arts

### SCHWERPUNKTE

- Technik
- Wirtschaft
- Soziales

### STANDORTE

- BS-H** Esslingen Stadtmitte
- BS-FL** Esslingen Flandernstraße
- GP** Göppingen

EN In englischer Sprache





**Hochschule Esslingen**  
 University of Applied Sciences  
 Nah an Mensch und Technik.

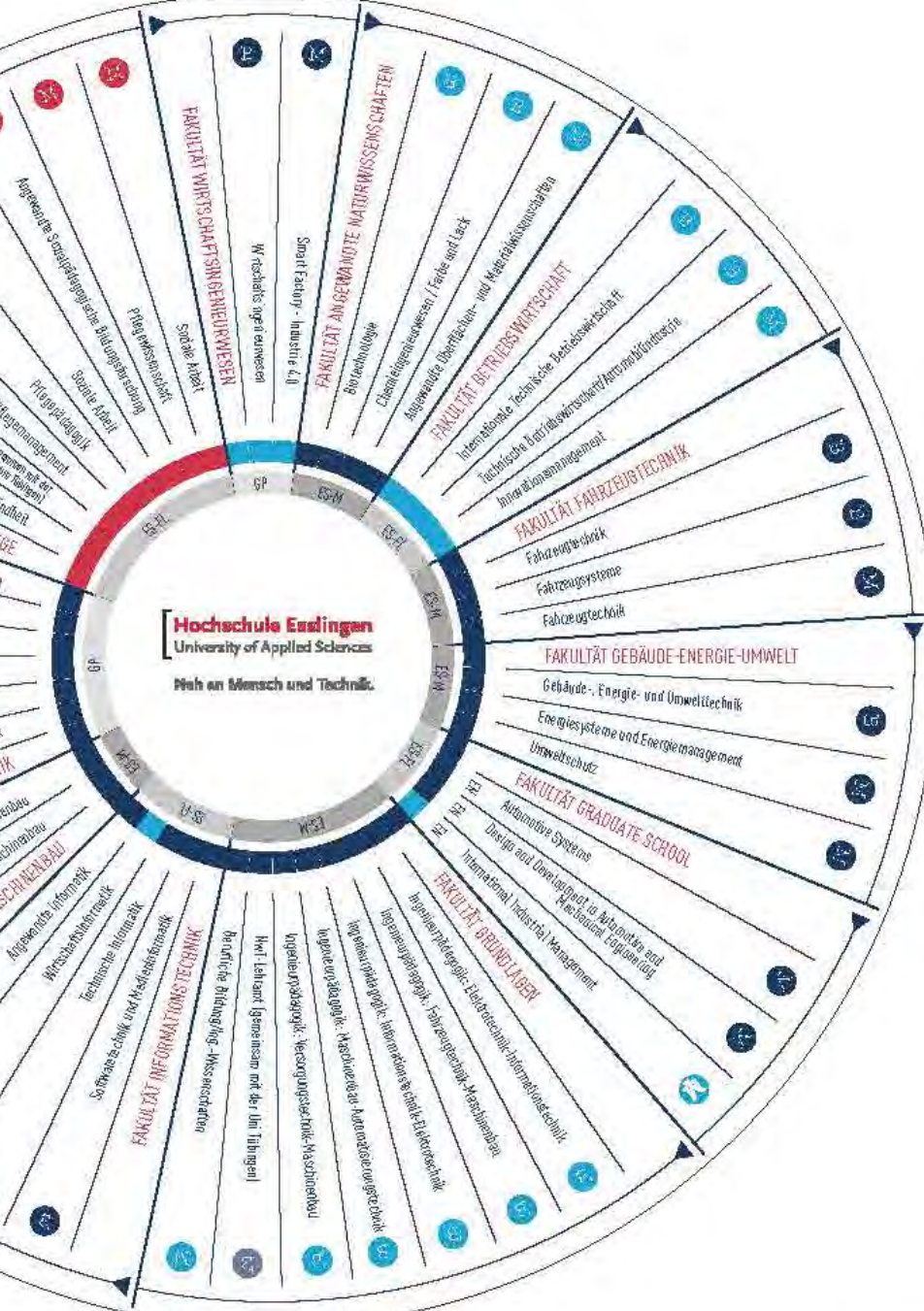

INFORMATIONEN ZUM STUDIUM: [www.hs-esslingen.de/studienangebote](http://www.hs-esslingen.de/studienangebote)

BEWERBUNG: [www.hs-esslingen.de/bewerbung](http://www.hs-esslingen.de/bewerbung)

BERATUNG:  
Zentrale Studienberatung  
Zulassungsamts [www.hs-esslingen.de/beratung](http://www.hs-esslingen.de/beratung)

BAFÖG,  
WOHNHEIM und MENSA: [www.studierendenwerk-stuttgart.de](http://www.studierendenwerk-stuttgart.de)

Alle Informationen im Überblick finden Sie in unserer Imagebroschüre.



Hochschule Esslingen  
University of Applied Sciences

#### AUF EINEN BLICK

3	STÄNDORTE
28	BACHELORSTUDIENGÄNGE
83	MASTERSTUDIENGÄNGE
11	FAKULTÄTEN
55	LEHRPLÄTZE
78	PROFESSORHOCHSCHULEN

488	STUDENTINNEN UND STUDENTEN
222	PROFESSORINNEN UND FACHLEHRER
388	MITARBEITERINNEN UND MITARBEITER
498	LEHRPLÄTZE

Stand: März 2018

#### UNSER PROFIL

STUDIERN AN  
DER HOCHSCHULE  
ESSLINGEN



## TEILNAHMEBESCHEINIGUNG

ab 12:00 Uhr am Stand des Zulassungsamts

Hochschule Esslingen  
Kanalstraße 33  
73728 Esslingen

Schülerin / Schüler:

.....  
Vorname

.....  
Nachname

Unterschrift

Stempel der Hochschule Esslingen



HOCHSCHULE ESSELINGEN, REFERAT FÜR ÖFFENTLICHKEITSARBEIT UND MARKETING, SIMONA OZIMIC, KANALSTRASSE 33, 73728 ESSELINGEN