



Kompetenznetz
Multiple Sklerose

25. Mai 2011
welt **MS** tag

www.kompetenznetz-multiplesklerose.de

Experten-Vorträge für
Patienten und Angehörige
im Klinikum rechts der Isar

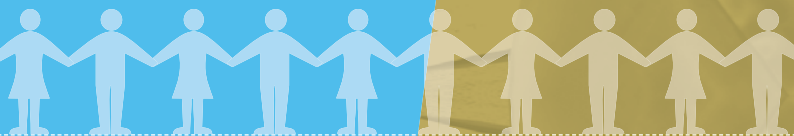

Programm

15.00 Uhr	Einlass Getränke und ein kleiner Imbiss stehen bereits vor der Veranstaltung bereit
15.25 - 15.30	Begrüßung Sandra Hanschke Geschäftsstelle des KKNMS
15.30 - 16.00	MS und neue Therapien Prof. Dr. Bernhard Hemmer Neurolog. Klinik und Poliklinik des Klinikums rechts der Isar, München
16.00 - 16.30	MS und CCSVI – Was ist dran an der venösen Hypothese? Dr. Christos Krogias MD Neurolog. Klinik des St. Josef-Hospitals der Ruhr Universität Bochum
16.30 - 16.45	Kaffeepause Individuelle Fragen und Antworten, Referenten Teil 1
16.45 - 17.15	MS und Schmerz PD Dr. Achim Berthele Neurolog. Klinik und Poliklinik des Klinikums rechts der Isar, München
17.15 - 17.45	MS und Sport Dipl.-Sportwiss. Alexander Tallner Institut für Sportwissenschaft und Sport, Friedrich-Alexander-Universität Erlangen-Nürnberg
17.45 - 18.15	MS und Sexualität, Schwangerschaft, Kinderwunsch Dr. Ralf Linker Neurolog. Klinik des Universitätsklinikums Erlangen
18.15 - 18.30	Individuelle Fragen und Antworten Referenten Teil 2

Fragen können direkt nach jedem Vortrag im Plenum gestellt werden und individuell in der Kaffeepause oder im Anschluss an Teil 2 der Vorträge.

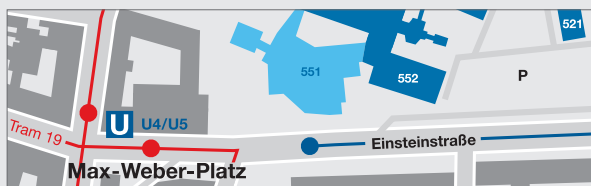

Hörsaal A im Klinikum rechts der Isar, Gebäudetrakt 551, Eingang Einsteinstraße

Geschäftsstelle KKNMS
Klinikum rechts der Isar, TU München
Neurologische Klinik und Poliklinik
Krankheitsbezogenes Kompetenznetz MS

Ismaninger Str. 22 | 81675 München
Telefon +49 (0)89 4140 46 28 | info@kkn-ms.de

Veranstaltung in Kooperation mit

DMSG

DEUTSCHE MULTIPLE SKLEROSE GESELLSCHAFT
Landesverband Bayern e.V.